752200 752950

4312500 4312500

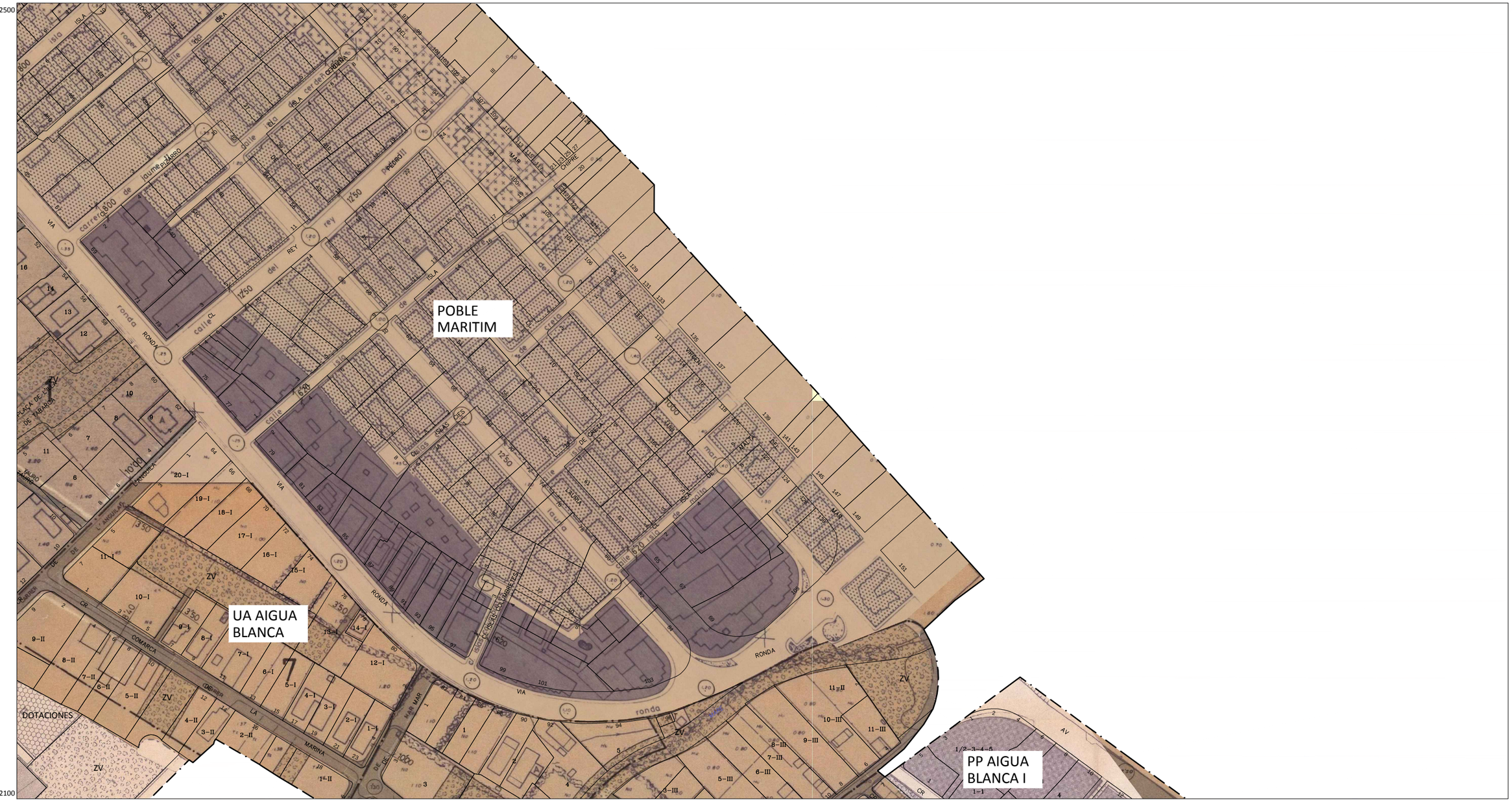

4312100 4312100

752200 752950

A3 - 420 x 297 mm

S.U. ZONA RESIDENCIAL SEMIINTENSIVA	POBLE MARITIM ZONA RESIDENCIAL AISLADA SUBZONA A	PP BOMBA	
S.U. ZONA RESIDENCIAL EXTENSIVA AISLADA	POBLE MARITIM ZONA RESIDENCIAL AISLADA SUBZONA B	PP AIGUA BLANCA I	
S.U. ZONA VERDE	POBLE MARITIM ZONA NUCLEO PRIMITIVO		
S.U. CAMPING			V ALTURAS

INFORMACION CARTOGRAFICA

Proyeccion: UTM ETRS89
Huso: 30N
Parcelario catastral
Numeracion policía: Ayuntamiento de Oliva
Imagen base: Calificacion del Suelo - PGOU '82

EXCMO. AYUNTAMIENTO DE OLIVA

PLAN GENERAL DE ORDENACION URBANA

ALINEACIONES, ZONIFICACION YALTURAS

LOS SERVICIOS TECNICOS MUNCIPALES

PLANO: PL08

ESCALA: 1:2000

FECHA REV: JULIO 2016