



***Rectificación del Inventario
General de Bienes y Derechos***

del

***Excmo. Ayuntamiento del
PUIG de ST^a M^a.***

Referido al

31 de Diciembre de 2018

Realizado por



G. S. LOCAL S.L.

Tomo I de I

Ayuntamiento del Puig de Santa María

Rectificación del Inventario General de Bienes y Derechos referido al 31 de Diciembre de 2018



Contenido



Ayuntamiento del Puig

Actualización del Inventario General de Bienes y Derechos

Referido al 31 de Diciembre de 2018

Contenido

Tomo I

Tabla de Contenido Total

Tabla de Contenidos del Inventario de Bienes del Ayuntamiento

Informe Final

Introducción

Valoración del Inventario de Bienes

Resumen y Valoración del Grupo 2 del Inmovilizado

Resumen de las Amortizaciones TOTALES del Inmovilizado

Epígrafe 1º Bienes Inmuebles

Listado de Actualizaciones de Bienes por Nº de Inventario

Listado de Actualizaciones de Bienes por cuenta del P. G. C. P.

Listado de Actualizaciones de Bienes por Programa de Servicio

Fichas de Actualizaciones de Bienes Inmuebles

Listado de Bienes con Incidencias

Epígrafe 5º Elementos de Transporte

Listado de Actualizaciones de Elementos de Transporte por Nº de Inventario

Listado de Actualizaciones de Elementos de Transporte por Programa de Servicio

Fichas de Actualizaciones de Elementos de Transporte

Epígrafe 7º Bienes Muebles no incluidos en otros epígrafes.

Listado numérico de Actualizaciones de Bienes por Nº de Inventario

Listado numérico de Actualizaciones de Bienes por Clasificación

Listado numérico de Actualizaciones de Bienes por Ubicación

Listado de Actualizaciones de Bienes por cuenta del P. G. C. P.

Listado de Actualizaciones de Bienes por Programa de Servicio

AMORTIZACIONES

Resumen de las Amortizaciones de los Bienes Actualizados

Ayuntamiento del Puig de Santa María

Rectificación del Inventario General de Bienes y Derechos referido al 31 de Diciembre de 2018



Informe Final



Ayuntamiento de EL PUIG
Actualización del Inventario General de Bienes y Derechos
Referido al 31 de Diciembre de 2018
Informe Final y Valoración

Tabla de Contenido

INTRODUCCIÓN	2
VALORACIÓN DEL INVENTARIO AL 31 DE DICIEMBRE DE 2018	2
RESUMEN Y CORRESPONDENCIAS CON INMOVILIZADO (ORDEN HAP/1781/2013)	3
AMORTIZACIONES DEL INMOVILIZADO	6
COEFICIENTES DE AMORTIZACIÓN ACUMULADA	7
RESUMEN DE AMORTIZACIONES DEL INMOVILIZADO AL 31-12-2018	8



Ayuntamiento de EL PUIG
Actualización del Inventario General de Bienes y Derechos
Referido al 31 de Diciembre de 2018
Informe Final y Valoración

Introducción

El presente LIBRO INVENTARIO de Bienes y Derechos del Excmo. Ayuntamiento de El Puig, constituye un Anexo de Actualización del Inventario de Bienes y Derechos, referido al 31 de Diciembre de 2018.

Para la realización del mismo se ha partido del Inventario de Bienes existente, referido al 31 de Diciembre de 2017, realizado por la empresa G.S. LOCAL S.L. y aprobado por el Ayuntamiento de El Puig, y se han actualizado las variaciones habidas durante todo el año 2018, tomando como base de partida las cuentas del Inmovilizado del Grupo 2 de la Contabilidad General y la información facilitada por los responsables municipales sobre cambios habidos en el periodo de actualización.

Esta actualización de los Bienes y Derechos se presentan agrupados en los Epígrafes que determina el **Reglamento de Bienes de las Entidades Locales, Real Decreto 1372/1986 de 13 de junio**. En su preparación se han seguido los criterios establecidos en el citado Reglamento, en las normas expuestas en la **Instrucción de Contabilidad para la Administración Local, Modelo Normal (HAP/1781/2013, del 20 de septiembre)** y en las normas expuestas en la orden **HAP/419/2014**, del 14 de marzo, por la que se modifica la Orden **EHA/3565/2008**, de 3 de diciembre, por la que se aprueba la **Estructura de los presupuestos de las entidades locales** y se clasifican los **Programas de Gastos**.

Se han creado las correspondientes fichas de los bienes de titularidad municipal que han experimentado una actualización y se han creado listados de todos los bienes muebles no incluidos en otros epígrafes y recogidos en el Epígrafe 7º, tanto por dependencias donde se encuentran, como por tipo de bien y por número de cuenta del Plan General de Contabilidad Pública (PGCP), para facilitar así su control e identificación, junto con las fotografías realizadas de cada tipo de bien.

Se incluye un resumen de los bienes inmuebles con INCIDENCIAS para facilitar la revisión de las mismas con objeto de tomar las necesarias acciones para su solución.

Se adjunta además un CD con la Base de Datos del Inventario en formato ACCESS 2016 y los ficheros PDF correspondientes a las impresiones de la Actualización.

También se adjunta en el mismo una carpeta de **RECOPIACIÓN** donde se encuentran los ficheros PDF con la recopilación del Inventario actualizada al 31 de Diciembre de 2018.

Valoración del Inventario al 31 de Diciembre de 2018

A continuación, se muestra el resumen por epígrafes, de la valoración del Inventario existente tras esta última actualización, referido al 31 de Diciembre de 2018, según el plan contable vigente, **Orden HAP/1781/2013**.



Ayuntamiento de EL PUIG
Actualización del Inventario General de Bienes y Derechos
Referido al 31 de Diciembre de 2018
Informe Final y Valoración

Inventario General de Bienes y Derechos	31/12/2017	Var-2018	31/12/2018
Epígrafe 1: INMUEBLES	60.235.947,44 €	1.077.678,20 €	61.313.625,64 €
Patrimoniales	11.249.867,31 €	2.254.191,80 €	13.504.059,11 €
Urbana	10.896.434,39 €	2.254.190,80 €	13.150.625,19 €
Rústica	353.432,92 €	1,00 €	353.433,92 €
Dominio Público	48.986.080,13 €	-1.176.513,60 €	47.809.566,53 €
Urbana	48.582.736,88 €	- 1.283.967,67 €	47.298.769,21 €
Rústica	403.343,25 €	107.454,07 €	510.797,32 €
Epígrafe 2: DERECHOS REALES	601,00 €	0,00 €	601,00 €
Epígrafe 3: MUEBLES DE CARÁCTER HISTÓRICO	0,00 €	0,00 €	0,00 €
Epígrafe 4: VALORES MOBILIARIOS, CRÉDITOS Y DERECHOS DE CARÁCTER PERSONAL	1.502,53 €	0,00 €	1.502,53 €
Epígrafe 5: VEHÍCULOS	306.713,37 €	-2.650,00 €	304.063,37 €
Epígrafe 6 SEMOVIENTES	0,00 €	0,00 €	0,00 €
Epígrafe 7: MUEBLES NO INCL. EN OTROS EPÍGRAFES	4.810.893,28 €	98.769,57 €	4.909.662,85 €
PATRIMONIO MUNICIPAL DEL SUELO (P.M.S.)	5.935.403,36 €	0,00 €	5.935.403,36 €
TOTALES.....	71.291.060,98 €	1.173.797,77 €	72.464.858,75 €

Resumen y correspondencias con Inmovilizado (Orden HAP/1781/2013)

Las páginas siguientes resumen las valoraciones habidas en cada una de las cuentas del Grupo 2 de Inmovilizado de la Contabilidad General, referidas al 31 de Diciembre de 2018, correspondientes al plan contable aplicable **Orden HAP/1781/2013**:



Ayuntamiento de EL PUIG
Actualización del Inventario General de Bienes y Derechos
Referido al 31 de Diciembre de 2018
Informe Final y Valoración

Cta.	Subdiv	Grupo 2 ACTIVO NO CORRIENTE	31/12/2017	Var-2018	31/12/2018
20	INMOVILIZACIONES INTANGIBLES				
206	2060	Aplicaciones informáticas	44.565,57 €	- €	44.565,57 €
207	2070	Inversiones sobre activos utilizados en régimen de arrendamiento o cedidos.	0,00 €	- €	0,00 €
208	2080	Anticipos para inmovilizaciones intangibles.	0,00 €	- €	0,00 €
209	2090	Otro inmovilizado intangible (Der. Reales)	601,00 €	- €	601,00 €
	2091	Otro inmovilizado intangible	66.267,36 €	- €	66.267,36 €
SUBTOTAL CUENTA			111.433,93 €	0,00 €	111.433,93 €
21	INMOVILIZACIONES MATERIALES				
210	2100	Terrenos y bienes naturales (Rústicos)	166.775,69 €	3,00 €	166.772,69 €
	2101	Terrenos y bienes naturales (Urbanos)	11.426.086,06 €	2.254.190,80 €	9.171.895,26 €
211	2110	Construcciones (Rústicas)	64.207,39 €	- €	64.207,39 €
	2111	Construcciones (Urbanas)	31.082.954,35 €	145.449,16 €	31.228.403,51 €
212	2120	Infraestructuras. (Rústicas)	172.360,17 €	107.457,07 €	279.817,24 €
	2121	Infraestructuras. (Urbanas)	5.973.559,15 €	702.997,41 €	6.676.556,56 €
213	2130	Bienes INMUEBLES del patrimonio histórico-artístico	0,00 €	- €	0,00 €
	2131	Bienes MUEBLES del patrimonio histórico-artístico	0,00 €	- €	0,00 €
214	2140	Maquinaria y utillaje. (MAQUINARIA)	141.275,27 €	3.110,15 €	144.385,42 €
	2141	Maquinaria y utillaje. (UTILLAJE)	38.371,47 €	568,71 €	38.940,18 €
215	2150	Instalaciones técnicas (afectan al valor del inmueble)	100.137,32 €	121.776,56 €	221.913,88 €
	2151	Otras instalaciones (no afectan al valor del inmueble)	2.407.447,72 €	834,90 €	2.408.282,62 €
216	2160	Mobiliario General	649.753,96 €	41.973,24 €	691.727,20 €
	2161	Mobiliario de considerable valor económico	- €	- €	- €
	2162	Mobiliario Urbano	1.034.331,76 €	40.449,05 €	1.074.780,81 €
217	2170	Equipos para procesos de información	255.082,16 €	5.413,54 €	260.495,70 €
218	2180	Elementos de transporte (Vehículo comprado)	306.713,37 €	2.650,00 €	304.063,37 €
219	2190	Otro inmovilizado material (Muebles)	173.798,01 €	6.419,98 €	180.217,99 €
	2192	Otro inmovilizado material (Semovientes)	0,00 €	- €	0,00 €
SUBTOTAL CUENTA			53.992.853,85 €	-1.080.394,03 €	52.912.459,82 €



Ayuntamiento de EL PUIG
Actualización del Inventario General de Bienes y Derechos
Referido al 31 de Diciembre de 2018
Informe Final y Valoración

Cta.	Subdiv	Grupo 2 ACTIVO NO CORRIENTE	31/12/2017	Var-2018	31/12/2018
22	INVERSIONES INMOBILIARIAS				
220	2200	Inversiones en terrenos (Rústicas Patrimoniales)	353.432,92 €	1,00 €	353.433,92 €
	2201	Inversiones en terrenos (Urbanas Patrimoniales)	10.896.434,39 €	2.254.190,80 €	13.150.625,19 €
221	2210	Inversiones en construcciones (Rústicas Patrimoniales)	0,00 €	- €	0,00 €
	2211	Inversiones en construcciones (Urbanas Patrimoniales)	- €	- €	- €
SUBTOTAL CUENTA			11.249.867,31 €	2.254.191,80 €	13.504.059,11 €
24	PATRIMONIO PÚBLICO DEL SUELO (PMS)				
240	2400	Terrenos del Patrimonio público del suelo	4.598.080,31 €	0,00 €	4.598.080,31 €
241	2410	Construcciones del Patrimonio público del suelo.	1.337.323,05 €	0,00 €	1.337.323,05 €
243	2430	Adaptación de terrenos del Patrimonio público del suelo	0,00 €	0,00 €	0,00 €
244	2440	Construcciones en curso del Patrimonio público del suelo	0,00 €	0,00 €	0,00 €
248	2480	Anticipos para bienes y derechos del Patrimonio público del suelo	0,00 €	0,00 €	0,00 €
249	2490	Otros bienes y derechos del Patrimonio público del suelo	0,00 €	0,00 €	0,00 €
SUBTOTAL CUENTA			5.935.403,36 €	0,00 €	5.935.403,36 €
Cta.	Subdiv	Grupo 2 ACTIVO NO CORRIENTE	31/12/2017	Var-2018	31/12/2018
25	INVERSIONES FINANCIERAS A LARGO PLAZO EN ENTIDADES DEL GRUPO, MULTIGRUPO Y ASOCIADAS				
250	Participaciones a largo plazo en entidades del grupo.				
	2500	Participaciones a largo plazo en entidades de derecho público del grupo	1.502,53 €	0,00 €	1.502,53 €
	2501	Participaciones a largo plazo en sociedades mercantiles del grupo	0,00 €	0,00 €	0,00 €
	2502	Participaciones a largo plazo en otras entidades del grupo	0,00 €	0,00 €	0,00 €
TOTALES.....			71.291.060,98 €	1.173.797,77 €	72.464.858,75 €



Ayuntamiento de EL PUIG
Actualización del Inventario General de Bienes y Derechos
Referido al 31 de Diciembre de 2018
Informe Final y Valoración

Amortizaciones del Inmovilizado

La amortización es la distribución sistemática de la depreciación de un activo a lo largo de su vida útil. Su determinación se realizará, en cada momento, distribuyendo la base amortizable del bien entre la vida útil que reste, según el método de amortización utilizado.

El método a aplicar es el de cuota lineal, cuya fórmula es la siguiente:

$C_i = (P_A - V_R)/n$	C _i	Cuota de amortización del periodo i
	P _A	Precio de la adquisición del bien. Cuando es precio se desconoce, equivale al valor venal.
	V _R	Valor Residual. Normalmente se fija en 0 unidades monetarias, excepto en los casos en que exista un precio cierto de recompra.
	n	Años de vida útil estimada del elemento amortizable

Los terrenos y los edificios son activos independientes y se tratarán contablemente por separado, incluso si han sido adquiridos conjuntamente. Los terrenos tienen una vida ilimitada y por tanto no se amortizan. Los edificios tienen una vida limitada y, por tanto, son activos amortizables.

No obstante, Como novedad en la Orden **HAP/1781/2013**, si el coste del terreno incluye los costes de desmantelamiento, traslado y rehabilitación, esa porción del terreno se amortizará a lo largo del periodo en el que se obtengan los rendimientos económicos o potencial de servicio por haber incurrido en esos gastos.

No están sujetos a amortización los siguientes bienes:

- Los integrantes del dominio público natural
- Los terrenos y bienes naturales, tanto de uso público como los comunales
- Las inversiones destinadas al uso general



Ayuntamiento de EL PUIG
Actualización del Inventario General de Bienes y Derechos
Referido al 31 de Diciembre de 2018
Informe Final y Valoración

Coefficientes de amortización acumulada

Cuenta	Bienes amortizados	RECOMENDADOS		USADOS	
		Años	% Anual	Años	% Anual
2806	Aplicaciones Informáticas. (Cuenta 206)	5	20 %	6	16,666 %
2809	Otro Inmovilizado Intangible. (Cuenta 209)	10	10 %	10	10 %
2811	Construcciones. (Cuenta 211)	30	3,333 %	30	3,333 %
2812	Infraestructuras. (Cuenta 212)	30	3,333 %	30	3,333 %
2813	Patrimonio histórico artístico. (Cuenta 213)	30	3,333 %	30	3,333 %
2814	Maquinaria. (Cuenta 2140)	10	10 %	15	6,666 %
2814	Utillaje. (Cuenta 2141)	5	20	5	20 %
2815	Instalaciones Técnicas. (Cuenta 215)	20	5 %	20	5 %
2816	Mobiliario. (Cuenta 216)	15	6,66	15	6,66 %
2817	Equipos para el Proceso de la Información. (Cuenta 217)	5	20 %	5	12,5 %
2818	Elementos de transporte. (Cuenta 218)	10	10 %	10	10 %
2819	Otro Inmovilizado material. (Cuenta 219)	10	10 %	10	10 %
2820	Inversiones en terrenos. (Cuenta 220)	30	3,33 %	30	3,33 %
2821	Inversiones en construcciones. (Cuenta 221)	30	3,33 %	30	3,33 %
2840	Terrenos del P.M.S. (Cuenta 240)	30	3,33 %	30	3,33 %
2841	Construcciones del P.M.S. (Cuenta 241)	30	3,33 %	30	3,33 %
2842	Otros bienes y derechos del P.M.S. (Cuenta 249)	30	3,33 %	30	3,33 %



Ayuntamiento de EL PUIG
Actualización del Inventario General de Bienes y Derechos
Referido al 31 de Diciembre de 2018
Informe Final y Valoración

Resumen de Amortizaciones del Inmovilizado al 31-12-2018

Cuenta del P.G.C.P.	Periodo Amort.	Núm. de Registros	Dotación del Ejercicio	Valor en Inventario	Amortización Acumulada	Valor Neto Contable
Epígrafe 1 : Bienes Inmuebles						
2100 = Terrenos y bienes naturales (Rústicos)		166		166.772,69 €		166.772,69 €
2101 = Terrenos y bienes naturales (Urbanos)		17		9.171.895,26 €		9.171.895,26 €
2111 = Construcciones (Urbanas)	30	59	1.037.592,82 €	31.292.610,90 €	8.185.426,88 €	23.107.184,02 €
2120 = Infraestructuras (Rústicas)	30	300	7.578,50 €	329.381,32 €	29.396,03 €	299.985,29 €
2121 = Infraestructuras (Urbanas)	30	194	198.184,13 €	6.642.858,78 €	1.473.505,05 €	5.169.353,73 €
2150 = Instalaciones técnicas (afectan al valor del inmueble)	20	4	4.260,68 €	206.047,58 €	21.297,72 €	184.749,86 €
2200 = Inversiones en terrenos (Rústicos)		13		353.433,92 €		353.433,92 €
2201 = Inversiones en terrenos (Urbanos)		8		13.150.625,19 €		13.150.625,19 €
2400 = Terrenos del Patrimonio público del suelo		7		4.598.080,31 €		4.598.080,31 €
2410 = Construcciones del Patrimonio público del suelo	30	2	44.544,89 €	1.337.323,05 €	361.983,12 €	975.339,93 €
TOTALES:		770 Registros	1.292.161,02 €	67.249.029,00 €	10.071.608,81 €	57.177.420,19 €
Epígrafe 2: Derechos Reales						
2090 = Otro inmovilizado intangible (Der. Reales)	10	1	60,05 €	601,01 €	488,47 €	112,54 €
TOTALES:		1 Registro	60,05 €	601,01 €	488,47 €	112,54 €
Epígrafe 3: INMUEBLES del Patrimonio Histórico-Artístico-Cultural						
Epígrafe 3: MUEBLES del Patrimonio Histórico-Artístico-Cultural						
Epígrafe 4.1: Valores Mobiliarios						



Ayuntamiento de EL PUIG
Actualización del Inventario General de Bienes y Derechos
Referido al 31 de Diciembre de 2018
Informe Final y Valoración

Cuenta del P.G.C.P.	Periodo Amort.	Núm. de Registros	Dotación del Ejercicio	Valor en Inventario	Amortización Acumulada	Valor Neto Contable
2500 = Participaciones a largo plazo en entidades de derech		2		1.502,53 €		1.502,53 €
TOTALES:	2 Registros			1.502,53 €		
Epígrafe 5 : Elementos de Transporte						
2180 = Elementos de transporte	10	25	30.381,97 €	304.063,37 €	209.116,14 €	94.947,23 €
TOTALES:	25 Registros		30.381,97 €	304.063,37 €	209.116,14 €	94.947,23 €
Epígrafe 6 : Bienes Semovientes						
Epígrafe 7 : Mobiliario no incluido en otros Epígrafes						
2060 = Aplicaciones informáticas	6	59	1.947,43 €	44.565,65 €	39.091,06 €	5.474,59 €
2091 = Otro inmovilizado intangible.		2		66.267,36 €		66.267,36 €
2140 = Maquinaria	15	188	9.565,62 €	144.385,42 €	67.429,50 €	76.955,91 €
2141 = Utillaje	5	332	1.818,12 €	38.940,19 €	35.360,13 €	3.580,06 €
2151 = Otras instalaciones (no afectan al valor del inmueble	20	464	120.307,55 €	2.408.272,57 €	848.891,47 €	1.559.381,10 €
2160 = Mobiliario General	15	1538	44.531,63 €	697.178,92 €	322.161,36 €	375.017,56 €
2162 = Mobiliario Urbano	15	276	70.048,49 €	1.074.515,27 €	512.941,38 €	561.573,89 €
2170 = Equipos para procesos de información	8	683	31.337,72 €	255.482,55 €	185.862,61 €	69.619,94 €
2190 = Otro inmovilizado material (Muebles)	10	93	17.714,06 €	180.054,94 €	113.045,90 €	67.009,04 €
TOTALES:	3635 Registros		297.270,61 €	4.909.662,87 €	2.124.783,42 €	2.784.879,45 €

Ayuntamiento del Puig de Santa María

Rectificación del Inventario General de Bienes y Derechos referido al 31 de Diciembre de 2018



Epígrafe 1º
Bienes Inmuebles

Listado de Altas y Bajas por Nº de Inventario



Ayuntamiento de EL PUIG DE STA. MARÍA

Rectificación - Año 2018

Inventario General de Bienes y Derechos

Referido al 31 de Diciembre de 2018

Bienes Inmuebles (Epigrafe 1º)

Listado de Bienes Afectados (por Nº de Ficha)

Ficha	Nº de Inv.	Referencia Catastral	Nombre	P.G.C.P.	Situación	ESTADO	Sup. Suelo (m2)	Sup. Const. (m2)	Valor en Invent. (€)
10019	1180019	0555403YJ3805N0001BJ	Parking Estación	2121 - Infraestructuras (Urbanas)	CM POBLA DE FARNALS 3	ACT-2018	870		35.562,09 €
11002	1181002	1056301YJ3815N0001PZ	Centre Civic	2111 - Construcciones (Urbanas)	CM ESTACIO 63	ACT-2018	2.164	899	406,56 €
11009	1181009	1457901YJ3815N0001UZ	Casa Consistorial	2111 - Construcciones (Urbanas)	PZ L'AJUNTAMENT, DE 1	ACT-2018	1.031	1.819	2.307,47 €
11023	1181023	1758601YJ3815N0001XZ	Finca Derruida. Solar de equipamiento	2121 - Infraestructuras (Urbanas)	CL JOANOT MARTORELL 2 Bl:A Es:1 Pl:00 Pt:01	ACT-2018	1.469	90	283.424,22 €
11038	1181038	2061787YJ3826S0003AY	Muntanya de Santa Bárbara, lado este	2121 - Infraestructuras (Urbanas)	CL AUSIAS MARCH 37	ACT-2018	32.219	0	8.924,96 €
11039	1181039	2061788YJ3826S0001IR	Colegio Público PADRE JOFRE	2111 - Construcciones (Urbanas)	PZ ESCOLES 1	ACT-2018	6.183	2.210	892,64 €
11044	1181044	2488901YJ3826S0001GR	Polideportivo la Pedrera	2111 - Construcciones (Urbanas)	CL PEDRERA 1	ACT-2018	52.925	17.480	130.565,49 €
11066	1181066	1557801YJ3815N0001KZ	Antigua Cámara Agraria	2111 - Construcciones (Urbanas)	CL LO RAT PENAT 19	ACT-2018	623	1.250	11.277,00 €
11070	1141070	1365801YJ3816N0001DG	Solar M3 P-2.1	2101 - Terrenos y bienes naturales (Urbanos)	CL RODRIGUEZ DE TRUJILLO Y M 3 P-2.1	BAJA	2.633	0	-2.254.190,80 €
11070	1181070	1365801YJ3816N0001DG	Solar M3 P-2.1	2201 - Inversiones en terrenos (Urbanos)	CL RODRIGUEZ DE TRUJILLO Y M 3 P-2.1	ALTA	2.633	0	2.254.190,80 €
12999	1182996	No Catastrado	Instalaciones en Alumbrado Público	2150 - Instalaciones técnicas (afectan al valor del inmueble)	Área Urbana	ACT-2018		0	121.776,56 €
12999	1182997	No Catastrado	Infraestructuras en Abastecimiento de Agua Potable	2121 - Infraestructuras (Urbanas)	Zona Urbana	ACT-2018		0	72.348,85 €
12999	1182998	No Catastrado	Infraestructuras en Pavimentación de viales	2121 - Infraestructuras (Urbanas)	Zona Urbana	ACT-2018		0	141.867,59 €
12999	1182999	No Catastrado	Infraestructuras en viales	2121 - Infraestructuras (Urbanas)	Zona Urbana	ACT-2018		0	160.869,70 €
15012	1105012	46206A002090210000M	Camino	2100 - Terrenos y bienes naturales (Rústicos)	Polígono 2 Parcela 9021	BAJA	290	0	-1,00 €
15013	1105013	46206A002090250000M	Camino	2120 - Infraestructuras (Rústicas)	Polígono 2 Parcela 9025	BAJA	80	0	-1,00 €
15044	1105044	46206A004090370000M	Camino	2120 - Infraestructuras (Rústicas)	Polígono 4 Parcela 9037	BAJA	792	0	-1,00 €



Ayuntamiento de EL PUIG DE STA. MARÍA

Rectificación - Año 2018

Inventario General de Bienes y Derechos

Referido al 31 de Diciembre de 2018

Bienes Inmuebles (Epigrafe 1º)

Listado de Bienes Afectados (por Nº de Ficha)

Ficha	Nº de Inv.	Referencia Catastral	Nombre	P.G.C.P.	Situación	ESTADO	Sup. Suelo (m2)	Sup. Const. (m2)	Valor en Invent. (€)
15180	1105180	46206A015090190000M	Camino	2100 - Terrenos y bienes naturales (Rústicos)	Polígono 15 Parcela 9019	BAJA	301	0	-1,00 €
15307	1105307	46206A021090170000M	Camino	2100 - Terrenos y bienes naturales (Rústicos)	Polígono 21 Parcela 9017	BAJA	2.254	0	-1,00 €
15307	1185307	46206A021090170000M	Camino	2200 - Inversiones en terrenos (Rústicos)	Polígono 21 Parcela 9017	ALTA	2.254	0	1,00 €
15344	1105344	46206A023090280000M	Camino	2120 - Infraestructuras (Rústicas)	Polígono 23 Parcela 9028	BAJA	2.898	0	-1,00 €
15377	1105377	46206A027090220000M	Camino	2120 - Infraestructuras (Rústicas)	Polígono 27 Parcela 9022	BAJA	3.052	0	-1,00 €
15450	1105450	46206A032090100000M	CM CABES BORT	2120 - Infraestructuras (Rústicas)	Polígono 32 Parcela 9010	BAJA	4.628	0	-1,00 €
15460	1185460	46206A002090190000M	CAMINO	2100 - Terrenos y bienes naturales (Rústicos)	Polígono 2 Parcela 9019. EL PUIG DE SANTA MARIA (VALENCIA)	ALTA			0,00 €
15461	1185461	46206A010090040000M	CAMINO	2100 - Terrenos y bienes naturales (Rústicos)	Polígono 10 Parcela 9004. EL PUIG DE SANTA MARIA (VALENCIA)	ALTA			0,00 €
15462	1185462	46206A010090300000MJ	CAMINO	2100 - Terrenos y bienes naturales (Rústicos)	Polígono 10 Parcela 9030. EL PUIG DE SANTA MARIA (VALENCIA)	ALTA			0,00 €
15463	1185463	46206A010090630000M	CAMINO	2100 - Terrenos y bienes naturales (Rústicos)	Polígono 10 Parcela 9063. EL PUIG DE SANTA MARIA (VALENCIA)	ALTA			0,00 €
15464	1185464	46206A012090190000M	CAMINO	2100 - Terrenos y bienes naturales (Rústicos)	Polígono 12 Parcela 9019. EL PUIG DE SANTA MARIA (VALENCIA)	ALTA			0,00 €
15465	1185465	46206A012090640000M	CAMINO	2100 - Terrenos y bienes naturales (Rústicos)	Polígono 12 Parcela 9064. EL PUIG DE SANTA MARIA (VALENCIA)	ALTA			0,00 €
15466	1185466	46206A025090280000M	CAMINO	2100 - Terrenos y bienes naturales (Rústicos)	Polígono 25 Parcela 9028. EL PUIG DE SANTA MARIA (VALENCIA)	ALTA			0,00 €
15467	1185467	46206A028090070000M	CAMINO	2100 - Terrenos y bienes naturales (Rústicos)	Polígono 28 Parcela 9007. EL PUIG DE SANTA MARIA (VALENCIA)	ALTA			0,00 €
17999	1187999	Varios caminos	Infraestructuras en Pavimentación de viales	2120 - Infraestructuras (Rústicas)	Varios caminos	ACT-2018			107.462,07 €



Ayuntamiento de EL PUIG DE STA. MARÍA

Rectificación - Año 2018

Inventario General de Bienes y Derechos

Referido al 31 de Diciembre de 2018

Bienes Inmuebles (Epigrafe 1º)

Listado de Bienes Afectados (por Nº de Ficha)

Ficha	Nº de Inv.	Referencia Catastral	Nombre	P.G.C.P.	Situación	ESTADO	Sup. Suelo (m2)	Sup. Const. (m2)	Valor en Invent. (€)
-------	------------	----------------------	--------	----------	-----------	--------	--------------------	---------------------	-------------------------

<i>Número total de Bienes:</i>	<i>32 Registros</i>
<i>Valor total de los Bienes:</i>	<i>1.077.678,20 €</i>

Ayuntamiento del Puig de Santa María

Rectificación del Inventario General de Bienes y Derechos referido al 31 de Diciembre de 2018



Epígrafe 1º

Bienes Inmuebles

Listado de Altas y Bajas por cuenta del P.G.C.P.



Ayuntamiento de EL PUIG DE STA. MARÍA

Rectificación - Año 2018

Inventario General de Bienes y Derechos

Referido al 31 de Diciembre de 2018

Bienes Inmuebles (Epigrafe 1º)

Listado de Bienes Afectados (por Cuenta PGCP y Nº de Inventario)

Nº Inv.	Referencia Catastral	Nombre	ESTADO	Progr. Servicio	Valor en Venta (€)	Años Amort.	% de Amort.	Dotac. Ejercicio	Amortiz. Acumul.	Valor Neto Contable
Cuenta del PGCP: 2100 - Terrenos y bienes naturales (Rústicos)										
1105012	46206A002090210000ME	Camino	BAJA	454	-1,00 €					1,00 €
1105180	46206A015090190000MQ	Camino	BAJA	454	-1,00 €					1,00 €
1105307	46206A021090170000MT	Camino	BAJA	454	-1,00 €					1,00 €
1185460	46206A002090190000MS	CAMINO	ALTA	454	0,00 €					0,00 €
1185461	46206A010090040000MW	CAMINO	ALTA	454	0,00 €					0,00 €
1185462	46206A010090300000MJ	CAMINO	ALTA	454	0,00 €					0,00 €
1185463	46206A010090630000ME	CAMINO	ALTA	454	0,00 €					0,00 €
1185464	46206A012090190000MW	CAMINO	ALTA	454	0,00 €					0,00 €
1185465	46206A012090640000ML	CAMINO	ALTA	454	0,00 €					0,00 €
1185466	46206A025090280000MX	CAMINO	ALTA	454	0,00 €					0,00 €
1185467	46206A028090070000MQ	CAMINO	ALTA	454	0,00 €					0,00 €
Resumen de la cuenta PGCP = 2100 (11 registros)			Total Valor:	-3,00 €	Amortiz. Acum:			Total Neto Cont.:	3,00 €	

Cuenta del PGCP: 2101 - Terrenos y bienes naturales (Urbanos)										
1141070	1365801YJ3816N0001DG	Solar M3 P-2.1	BAJA	920	-2.254.190,80 €					2.254.190,80 €
Resumen de la cuenta PGCP = 2101 (1 registro)			Total Valor:	-2.254.190,80 €	Amortiz. Acum:			Total Neto Cont.:	2.254.190,80 €	

Cuenta del PGCP: 2111 - Construcciones (Urbanas)										
1181002	1056301YJ3815N0001PZ	Centre Civic	ACT-2018	920	406,56 €	30	3,33%	1,97 €	1,97 €	404,59 €

**Ayuntamiento de EL PUIG DE STA. MARÍA****Rectificación - Año 2018****Inventario General de Bienes y Derechos**

Referido al 31 de Diciembre de 2018

Bienes Inmuebles (Epigrafe 1º)

Listado de Bienes Afectados (por Cuenta PGCP y Nº de Inventario)

Nº Inv.	Referencia Catastral	Nombre	ESTADO	Progr. Servicio	Valor en Venta (€)	Años Amort.	% de Amort.	Dotac. Ejercicio	Amortiz. Acumul.	Valor Neto Contable
1181009	1457901YJ3815N0001UZ	Casa Consistorial	ACT-2018	920	2.307,47 €	30	3,33%	58,33 €	58,33 €	2.249,14 €
1181039	20617B8YJ3826S0001IR	Colegio Público PADRE JOFRE	ACT-2018	342	892,64 €	30	3,33%	1,55 €	1,55 €	891,09 €
1181044	2488901YJ3826S0001GR	Polideportivo la Pedrera	ACT-2018	342	130.565,49 €	30	3,33%	0,00 €	0,00 €	130.565,49 €
1181066	1557801YJ3815N0001KZ	Antigua Cámara Agraria	ACT-2018	920	11.277,00 €	30	3,33%	48,37 €	48,37 €	11.228,63 €
Resumen de la cuenta PGCP = 2111 (5 registros)			Total Valor:	145.449,16 €	Amortiz. Acum:	110,21 €	Total Neto Cont.:	145.338,95 €		

Cuenta del PGCP: 2120 - Infraestructuras (Rústicas)

1105013	46206A002090250000MH	Camino	BAJA	454	-1,00 €	30	3,33%	0,03 €	0,28 €	0,72 €
1105044	46206A004090370000MS	Camino	BAJA	454	-1,00 €	30	3,33%	0,03 €	0,11 €	0,89 €
1105344	46206A023090280000MG	Camino	BAJA	454	-1,00 €	30	3,33%	0,03 €	0,28 €	0,72 €
1105377	46206A027090220000MZ	Camino	BAJA	454	-1,00 €	30	3,33%	0,03 €	0,28 €	0,72 €
1105450	46206A032090100000MH	CM CABES BORT	BAJA	454	-1,00 €	30	3,33%	0,03 €	0,28 €	0,72 €
1187999	Varios caminos	Infraestructuras en Pavimentación de viales	ACT-2018	1532	107.462,07 €	30	3,33%	186,33 €	186,33 €	107.275,74 €
Resumen de la cuenta PGCP = 2120 (6 registros)			Total Valor:	107.457,07 €	Amortiz. Acum:	187,53 €	Total Neto Cont.:	107.279,54 €		

Cuenta del PGCP: 2121 - Infraestructuras (Urbanas)

1180019	0555403YJ3805N0001BJ	Parking Estación	ACT-2018	1532	35.562,09 €	30	3,33%	0,00 €	0,00 €	35.562,09 €
1181023	1758601YJ3815N0001XZ	Finca Derruida. Solar de equipamiento	ACT-2018	171	283.424,22 €	30	3,33%	0,00 €	0,00 €	283.424,22 €
1181038	2061787YJ3826S0003AY	Muntanya de Santa Bárbara, lado este	ACT-2018	171	8.924,96 €	30	3,33%	124,61 €	124,61 €	8.800,35 €
1182997	No Catastrado	Infraestructuras en Abastecimiento de Agua Potable	ACT-2018	161	72.348,85 €	30	3,33%	66,02 €	66,02 €	72.282,83 €



Ayuntamiento de EL PUIG DE STA. MARÍA

Rectificación - Año 2018

Inventario General de Bienes y Derechos

Referido al 31 de Diciembre de 2018

Bienes Inmuebles (Epigrafe 1º)

Listado de Bienes Afectados (por Cuenta PGCP y Nº de Inventario)

Nº Inv.	Referencia Catastral	Nombre	ESTADO	Progr. Servicio	Valor en Venta (€)	Años Amort.	% de Amort.	Dotac. Ejercicio	Amortiz. Acumul.	Valor Neto Contable
1182998	No Catastrado	Infraestructuras en Pavimentación de viales	ACT-2018	1532	141.867,59 €	30	3,33%	38,84 €	38,84 €	141.828,75 €
1182999	No Catastrado	Infraestructuras en viales	ACT-2018	153	160.869,70 €	30	3,33%	102,76 €	102,76 €	160.766,94 €
Resumen de la cuenta PGCP = 2121 (6 registros)			Total Valor:	702.997,41 €	Amortiz. Acum:	332,24 €	Total Neto Cont.:	702.665,17 €		

Cuenta del PGCP: 2150 - Instalaciones técnicas (afectan al valor del inmueble)

1182996	No Catastrado	Instalaciones en Alumbrado Público	ACT-2018	165	121.776,56 €	20	5,00%	50,01 €	50,01 €	121.726,55 €
Resumen de la cuenta PGCP = 2150 (1 registro)			Total Valor:	121.776,56 €	Amortiz. Acum:	50,01 €	Total Neto Cont.:	121.726,55 €		

Cuenta del PGCP: 2200 - Inversiones en terrenos (Rústicos)

1185307	46206A021090170000MT	Camino	ALTA	920	1,00 €					1,00 €
Resumen de la cuenta PGCP = 2200 (1 registro)			Total Valor:	1,00 €	Amortiz. Acum:		Total Neto Cont.:	1,00 €		

Cuenta del PGCP: 2201 - Inversiones en terrenos (Urbanos)

1181070	1365801YJ3816N0001DG	Solar M3 P-2.1	ALTA	920	2.254.190,80 €					2.254.190,80 €
Resumen de la cuenta PGCP = 2201 (1 registro)			Total Valor:	2.254.190,80 €	Amortiz. Acum:		Total Neto Cont.:	2.254.190,80 €		



Ayuntamiento de EL PUIG DE STA. MARÍA

Rectificación - Año 2018

Inventario General de Bienes y Derechos

Referido al 31 de Diciembre de 2018

Bienes Inmuebles (Epigrafe 1º)

Listado de Bienes Afectados (por Cuenta PGCP y Nº de Inventario)

Nº Inv.	Referencia Catastral	Nombre	ESTADO	Progr. Servicio	Valor en Venta (€)	Años Amort.	% de Amort	Dotac. Ejercicio	Amortiz. Acumul.	Valor Neto Contable
---------	----------------------	--------	--------	--------------------	-----------------------	----------------	---------------	---------------------	---------------------	------------------------

<i>Número TOTAL de Bienes:</i>	32 Registros
<i>SUMA del Valor en Inventario:</i>	1.077.678,20 €
<i>SUMA de la Amortización Acumulada:</i>	680,00 €
<i>SUMA del Valor Neto Contable:</i>	1.076.998,20 €
<i>SUMA de la Dotación del Ejercicio:</i>	678,96 €

Ayuntamiento del Puig de Santa María

Rectificación del Inventario General de Bienes y Derechos referido al 31 de Diciembre de 2018

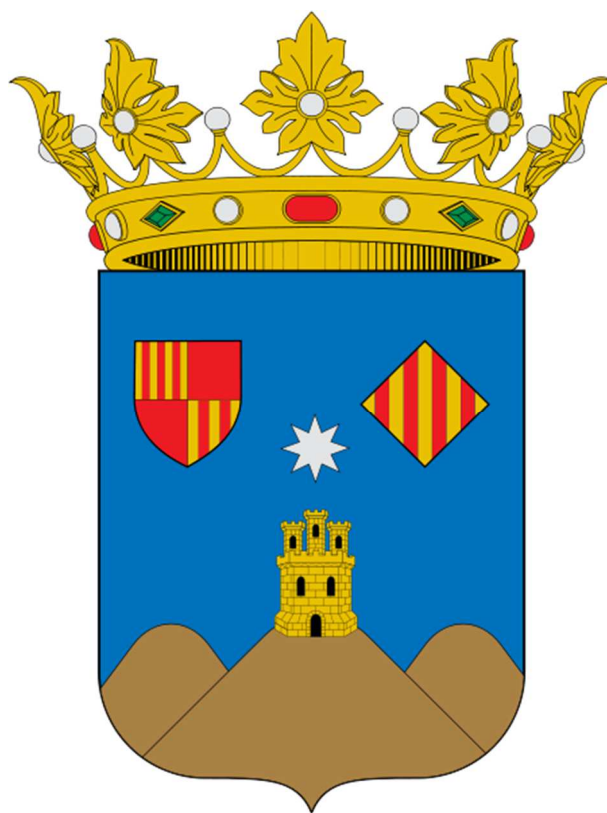

Epígrafe 1º
Bienes Inmuebles

Listado de Altas y Bajas por Prog. de Servicio



Ayuntamiento de EL PUIG DE STA. MARÍA

Rectificación - Año 2018

Inventario General de Bienes y Derechos

Referido al 31 de Diciembre de 2018

Bienes Inmuebles (Epigrafe 1º)

Listado de Bienes Afectados (por Cuenta de Servicio)

Nº Inv.	Referencia Catastral	Nombre	Clasificación	P.G.C.P.	ESTADO	Valor en Venta (€)	Años Amort.	% de Amort	Dotac. Ejercicio	Amortiz. Acumul.	Valor Neto Contable
Programa de Servicio: 153 - Vías públicas.											
1182999	No Catastrado	Infraestructuras en viales	110205 - OBRAS CIVILES E INSTALACIONES DE SERVICIO PÚBLICO	2121	ACT-2018	160.869,70 €	30	3,33%	102,76 €	102,76 €	160.766,94 €

Resumen de la Cuenta de Servicio:

153 - Vías públicas.

Núm. de Registros	Dotación del Ejercicio	Valor en Inventario	Amortización Acumulada	Valor Neto Contable
1	102,76 €	160.869,70 €	102,76 €	160.766,94 €

Programa de Servicio: 1532 - Pavimentación de vías públicas.

1180019	0555403YJ3805N0001BJ	Parking Estación	100101 - TERRENOS URBANOS	2121	ACT-2018	35.562,09 €	30	3,33%	0,00 €	0,00 €	35.562,09 €
1182998	No Catastrado	Infraestructuras en Pavimentación de viales	110205 - OBRAS CIVILES E INSTALACIONES DE SERVICIO PÚBLICO	2121	ACT-2018	141.867,59 €	30	3,33%	38,84 €	38,84 €	141.828,75 €
1187999	Varios caminos	Infraestructuras en Pavimentación de viales	110205 - OBRAS CIVILES E INSTALACIONES DE SERVICIO PÚBLICO	2120	ACT-2018	107.462,07 €	30	3,33%	186,33 €	186,33 €	107.275,74 €

Resumen de la Cuenta de Servicio:

1532 - Pavimentación de vías públicas.

Núm. de Registros	Dotación del Ejercicio	Valor en Inventario	Amortización Acumulada	Valor Neto Contable
3	225,17 €	284.891,75 €	225,17 €	284.666,58 €



Ayuntamiento de EL PUIG DE STA. MARÍA

Rectificación - Año 2018

Inventario General de Bienes y Derechos

Referido al 31 de Diciembre de 2018

Bienes Inmuebles (Epigrafe 1º)

Listado de Bienes Afectados (por Cuenta de Servicio)

Nº Inv.	Referencia Catastral	Nombre	Clasificación	P.G.C.P.	ESTADO	Valor en Venta (€)	Años Amort.	% de Amort	Dotac. Ejercicio	Amortiz. Acumul.	Valor Neto Contable
Programa de Servicio: 161 - Abastecimiento domiciliario de agua potable											
1182997	No Catastrado	Infraestructuras en Abastecimiento de Agua Potable	110205 - OBRAS CIVILES E INSTALACIONES DE SERVICIO PÚBLICO	2121	ACT-2018	72.348,85 €	30	3,33%	66,02 €	66,02 €	72.282,83 €

Resumen de la Cuenta de Servicio:

161 - Abastecimiento domiciliario de agua potable

Núm. de Registros	Dotación del Ejercicio	Valor en Inventario	Amortización Acumulada	Valor Neto Contable
1	66,02 €	72.348,85 €	66,02 €	72.282,83 €

Programa de Servicio: 165 - Alumbrado Público

1182996	No Catastrado	Instalaciones en Alumbrado Público	110205 - OBRAS CIVILES E INSTALACIONES DE SERVICIO PÚBLICO	2150	ACT-2018	121.776,56 €	20	5,00%	50,01 €	50,01 €	121.726,55 €
---------	---------------	------------------------------------	--	------	-----------------	--------------	----	-------	---------	---------	--------------

Resumen de la Cuenta de Servicio:

165 - Alumbrado Público

Núm. de Registros	Dotación del Ejercicio	Valor en Inventario	Amortización Acumulada	Valor Neto Contable
1	50,01 €	121.776,56 €	50,01 €	121.726,55 €

Programa de Servicio: 171 - Parques y jardines

1181023	1758601YJ3815N0001XZ	Finca Derruida. Solar de equipamiento	110203 - PARQUES, JARDINES Y AREAS NATURALES	2121	ACT-2018	283.424,22 €	30	3,33%	0,00 €	0,00 €	283.424,22 €
1181038	2061787YJ3826S0003AY	Muntanya de Santa Bárbara, lado este	110203 - PARQUES, JARDINES Y AREAS NATURALES	2121	ACT-2018	8.924,96 €	30	3,33%	124,61 €	124,61 €	8.800,35 €



Ayuntamiento de EL PUIG DE STA. MARÍA

Rectificación - Año 2018

Inventario General de Bienes y Derechos

Referido al 31 de Diciembre de 2018

Bienes Inmuebles (Epigrafe 1º)

Listado de Bienes Afectados (por Cuenta de Servicio)

Nº Inv.	Referencia Catastral	Nombre	Clasificación	P.G.C.P.	ESTADO	Valor en Venta (€)	Años Amort.	% de Amort	Dotac. Ejercicio	Amortiz. Acumul.	Valor Neto Contable
Resumen de la Cuenta de Servicio:				Núm. de Registros	Dotación del Ejercicio	Valor en Inventario			Amortización Acumulada	Valor Neto Contable	
171 - Parques y jardines				2	124,61 €	292.349,18 €			124,61 €	292.224,57 €	

Programa de Servicio: 342 - Instalaciones deportivas.

1181039	20617B8YJ3826S0001IR	Colegio Público PADRE JOFRE	110101 - EDIFICIOS	2111	ACT-2018	892,64 €	30	3,33%	1,55 €	1,55 €	891,09 €
1181044	2488901YJ3826S0001GR	Polideportivo la Pedrera	110101 - EDIFICIOS	2111	ACT-2018	130.565,49 €	30	3,33%	0,00 €	0,00 €	130.565,49 €
Resumen de la Cuenta de Servicio:				Núm. de Registros	Dotación del Ejercicio	Valor en Inventario			Amortización Acumulada	Valor Neto Contable	
342 - Instalaciones deportivas.				2	1,55 €	131.458,13 €			1,55 €	131.456,58 €	

Programa de Servicio: 454 - Caminos vecinales.

1105012	46206A002090210000ME	Camino	110202 - CARRETERAS Y CAMINOS	2100	BAJA	-1,00 €					1,00 €
1105013	46206A002090250000MH	Camino	110202 - CARRETERAS Y CAMINOS	2120	BAJA	-1,00 €	30	3,33%	0,03 €	0,28 €	0,72 €
1105044	46206A004090370000MS	Camino	110202 - CARRETERAS Y CAMINOS	2120	BAJA	-1,00 €	30	3,33%	0,03 €	0,11 €	0,89 €
1105180	46206A015090190000MQ	Camino	110202 - CARRETERAS Y CAMINOS	2100	BAJA	-1,00 €					1,00 €
1105307	46206A021090170000MT	Camino	110202 - CARRETERAS Y CAMINOS	2100	BAJA	-1,00 €					1,00 €



Ayuntamiento de EL PUIG DE STA. MARÍA

Rectificación - Año 2018

Inventario General de Bienes y Derechos

Referido al 31 de Diciembre de 2018

Bienes Inmuebles (Epigrafe 1º)

Listado de Bienes Afectados (por Cuenta de Servicio)

Nº Inv.	Referencia Catastral	Nombre	Clasificación	P.G.C.P.	ESTADO	Valor en Venta (€)	Años Amort.	% de Amort	Dotac. Ejercicio	Amortiz. Acumul.	Valor Neto Contable
1105344	46206A023090280000MG	Camino	110202 - CARRETERAS Y CAMINOS	2120	BAJA	-1,00 €	30	3,33%	0,03 €	0,28 €	0,72 €
1105377	46206A027090220000MZ	Camino	110202 - CARRETERAS Y CAMINOS	2120	BAJA	-1,00 €	30	3,33%	0,03 €	0,28 €	0,72 €
1105450	46206A032090100000MH	CM CABES BORT	110202 - CARRETERAS Y CAMINOS	2120	BAJA	-1,00 €	30	3,33%	0,03 €	0,28 €	0,72 €
1185460	46206A002090190000MS	CAMINO	110202 - CARRETERAS Y CAMINOS	2100	ALTA	0,00 €					0,00 €
1185461	46206A010090040000MW	CAMINO	110202 - CARRETERAS Y CAMINOS	2100	ALTA	0,00 €					0,00 €
1185462	46206A010090300000MJ	CAMINO	110202 - CARRETERAS Y CAMINOS	2100	ALTA	0,00 €					0,00 €
1185463	46206A010090630000ME	CAMINO	110202 - CARRETERAS Y CAMINOS	2100	ALTA	0,00 €					0,00 €
1185464	46206A012090190000MW	CAMINO	110202 - CARRETERAS Y CAMINOS	2100	ALTA	0,00 €					0,00 €
1185465	46206A012090640000ML	CAMINO	110202 - CARRETERAS Y CAMINOS	2100	ALTA	0,00 €					0,00 €
1185466	46206A025090280000MX	CAMINO	110202 - CARRETERAS Y CAMINOS	2100	ALTA	0,00 €					0,00 €
1185467	46206A028090070000MQ	CAMINO	110202 - CARRETERAS Y CAMINOS	2100	ALTA	0,00 €					0,00 €

Resumen de la Cuenta de Servicio:

454 - Caminos vecinales.

Núm. de Registros

16

Dotación del Ejercicio

0,17 €

Valor en Inventario

-8,00 €

Amortización Acumulada

1,21 €

Valor Neto Contable

6,79 €



Ayuntamiento de EL PUIG DE STA. MARÍA

Rectificación - Año 2018

Inventario General de Bienes y Derechos

Referido al 31 de Diciembre de 2018

Bienes Inmuebles (Epigrafe 1º)

Listado de Bienes Afectados (por Cuenta de Servicio)

Nº Inv.	Referencia Catastral	Nombre	Clasificación	P.G.C.P.	ESTADO	Valor en Venta (€)	Años Amort.	% de Amort	Dotac. Ejercicio	Amortiz. Acumul.	Valor Neto Contable
Programa de Servicio: 920 - Administración General.											
1141070	1365801YJ3816N0001DG	Solar M3 P-2.1	100101 - TERRENOS URBANOS	2101	BAJA	-2.254.190,80 €					2.254.190,80 €
1181002	1056301YJ3815N0001PZ	Centre Civic	110101 - EDIFICIOS	2111	ACT-2018	406,56 €	30	3,33%	1,97 €	1,97 €	404,59 €
1181009	1457901YJ3815N0001UZ	Casa Consistorial	110101 - EDIFICIOS	2111	ACT-2018	2.307,47 €	30	3,33%	58,33 €	58,33 €	2.249,14 €
1181066	1557801YJ3815N0001KZ	Antigua Cámara Agraria	110101 - EDIFICIOS	2111	ACT-2018	11.277,00 €	30	3,33%	48,37 €	48,37 €	11.228,63 €
1181070	1365801YJ3816N0001DG	Solar M3 P-2.1	120101 - TERRENOS CONSIDERADOS COMO INVERSIÓN INMOBILIARIA	2201	ALTA	2.254.190,80 €					2.254.190,80 €
1185307	46206A021090170000MT	Camino	120101 - TERRENOS CONSIDERADOS COMO INVERSIÓN INMOBILIARIA	2200	ALTA	1,00 €					1,00 €

Resumen de la Cuenta de Servicio:	Núm. de Registros	Dotación del Ejercicio	Valor en Inventario	Amortización Acumulada	Valor Neto Contable
920 - Administración General.	6	108,66 €	13.992,03 €	108,66 €	4.522.264,97 €

Número TOTAL de Bienes:	32 Registros
SUMA del Valor en Inventario:	1.077.678,20 €
SUMA de la Amortización Acumulada:	680,00 €
SUMA del Valor Neto Contable:	1.076.998,20 €
SUMA de la Dotación del Ejercicio:	678,96 €

Ayuntamiento del Puig de Santa María

Rectificación del Inventario General de Bienes y Derechos referido al 31 de Diciembre de 2018



Epígrafe 1º
Bienes Inmuebles

Fichas de los Bienes Actualizados



Ficha: **10019** Nombre: **Parking Estación**

Nº de Invent.: **1180019** Referencia Catastral: **0555403YJ3805N0001BJ** Estado: **ACT-2018**

Situación: CM POBLA DE FARNALS 3

Catastro:

CONSULTA DESCRIPTIVA Y GRÁFICA DE DATOS CATASTRALES DE BIEN INMUEBLE

INFORMACIÓN GRÁFICA E: 1/1000

REFERENCIA CATASTRAL DEL INMUEBLE
0555403YJ3805N0001BJ

DATOS DESCRIPTIVOS DEL INMUEBLE

UBICACIÓN:
CM POBLA DE FARNALS 3
MOSEB EL PUIG DE SANTA MARIA (VALENCIA)

Superficie sin edificar: []
Superficie construida: []

Superficie total: 100,00000

PARCELA CATASTRAL

USO:
CM POBLA DE FARNALS 3
EL PUIG DE SANTA MARIA (VALENCIA)

Superficie construida: 0 Superficie sin edificar: 100,00000 Superficie total: 100,00000

Nota: Este documento no es una certificación catastral, pero sus datos pueden ser verificados a través del Acceso a Datos Catastrales o a través de la M.C.

Viernes, 10 de Mayo de 2018

Plano / Foto:



**DATOS CATASTRALES**Titularidad Catastral: **AYUNTAMIENTO DEL PUIG DE SANTA MARÍA**

	Superficie del solar (m2)	Superficie construida (m2)	Alturas	Año Construcción
DATOS FÍSICOS:	870,00			
DATOS Catastrales:	807,00			

Linderos: Ved plano catastral adjunto

Características - Estado: Suelo sin edificar

Aprovechamiento:

DATOS CONTABLES

Naturaleza: Urbana Clasificación: 100101 - TERRENOS URBANOS

Dominio: **USO PÚBLICO** PGCP: **2121 - Infraestructuras (Urbanas)**Programa de Servicio: **1532 Pavimentación de vías públicas.****DATOS ECONÓMICOS**

Valor Cat. Suelo:

Valor Cat. Constr.:

Valor Catastral:

Año de adquisición:

Coste de adquisición:

Fecha de realización del Inventario: **31/12/2018**

Fecha de ALTA en Inventario: 31/12/2018

Valor de ALTA: **35.562,09 €**

Valor del m2:

Amortiz. Acumul: **0,00 €****Asociaciones y Actuaciones sobre la Ficha 10019:**

Nº Invent	PGCP	Descripción Cuenta PGCP	Fecha Invent.	Valor (€)	Amortiz. Acum.
1180019	2121	Infraestructuras (Urbanas)	31/12/2018	35.562,09 €	0,00 €

Actuación: ACONDICIONAMIENTO PARKING.

Valor Total de Asociaciones y Actuaciones: 35.562,09 €**Valor TOTAL : 35.562,09 €****Valor Neto Contable: 35.562,09 €**

Fecha de BAJA en Inventario:

Valor obtenido en la BAJA de Inventario:

0,00 €

Notas económicas: (o Condición de Reversión, si es EPIG-8):

Fecha Límite:

DESTINO, ACUERDO, DERECHOS, FRUTOS Y RENTAS

Destino: Aparcamiento de la Estación

Acuerdo:

P.G.O.U.:

Derechos reales a favor: No constan

Derechos personales: No constan

Derechos reales que gravan: No constan

Frutos y rentas: Ninguno

OTROS DATOS Y OBSERVACIONES

Signatura - Archivo: Ayuntamiento

Nº en anterior Inventario:

Nº de Expediente:



Incidencia:

Observaciones:

ACONDICIONAMIENTO PARKING.

Corresponde al siguiente Nº de referencia contable:

22018006368: FRA. 101; 21-12-2018: MASFALT SA. CERTIFICACIÓN Nº 1 Y UNICA ACONDICIONAMIENTO PARKING ESTACIÓN CENTRO CÍVICO Y ESTACIÓN. (35562,09 €)

DATOS DE PROPIEDAD

Datos de Titularidad y del Registro de la Propiedad :

Titular y Titularidad	Signatura	Tomo	Folio	Libro	Finca	Inscr.	Fecha_Inscr.	Sup. (m2)
Ayuntamiento de EL PUIG	Puçol	1975	15	214	16255	1ª	23/02/1998	870

Pleno Dominio. Adquirida por CESIÓN GRATUITA en virtud de Escritura pública. Notario: ROBLES SANTOS, JUAN, El Puig, Nº de Protocolo 2017 de fecha 10/11/1997

Notas: Ved Inventario-2005 Nº 143, pag.8.

Uso específico: APARCAMIENTO de ESTACIÓN, con servidumbre a REPSOL BUTANO .



Ficha: **11002**

Nombre: **Centre Civic**

Nº de Invent.: **1181002**

Referencia Catastral: **1056301YJ3815N0001PZ**

Estado: **ACT-2018**

Situación: CM ESTACIO 63

Catastro:

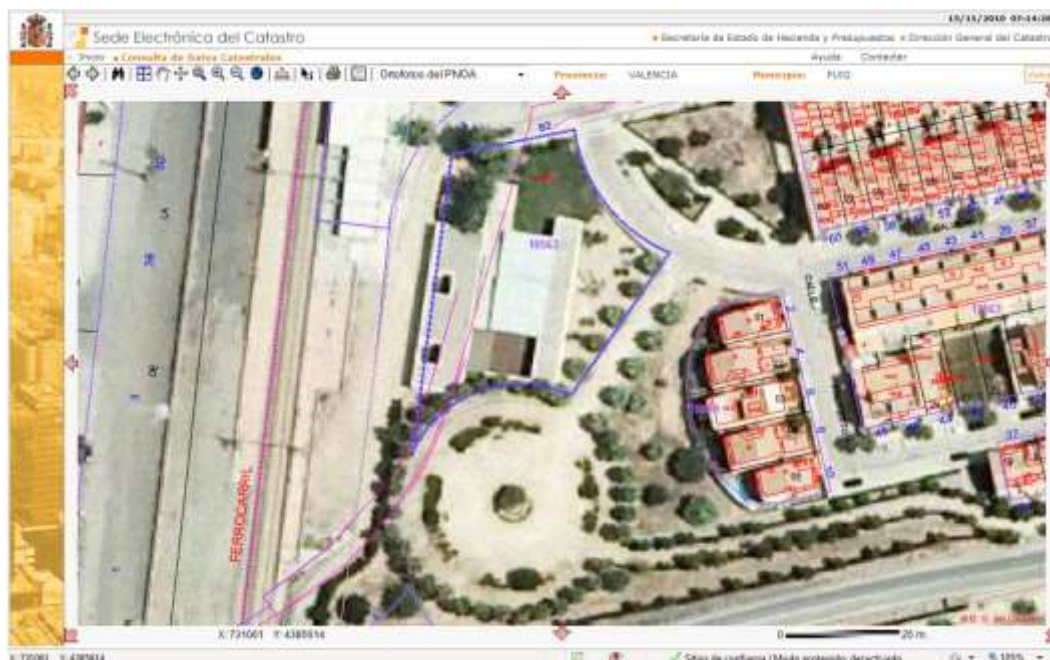

Plano / Foto:





DATOS CATASTRALES

Titularidad Catastral:

	Superficie del solar (m2)	Superficie construida (m2)	Alturas	Año Construcción
DATOS FÍSICOS:	2.164,00	898,54	1	
DATOS Catastrales:				

Linderos: Ved plano catastral adjunto

Características - Estado:

Aprovechamiento:

DATOS CONTABLES

Naturaleza: Urbana Clasificación: 110101 - EDIFICIOS
 Dominio: **SERVICIO PÚBLICO** PGCP: **2111 - Construcciones (Urbanas)**
 Programa de Servicio: **920 Administración General.**

DATOS ECONÓMICOS

Valor Cat. Suelo: Valor Cat. Constr.: Valor Catastral:
 Año de adquisición: Coste de adquisición:
 Fecha de realización del Inventario: **31/12/2018** Fecha de ALTA en Inventario: 08/11/2018
 Valor de ALTA: **406,56 €** Valor del m2: Amortiz. Acumul: **1,97 €**

Asociaciones y Actuaciones sobre la Ficha 11002:

Nº Invent	PGCP	Descripción Cuenta PGCP	Fecha Invent.	Valor (€)	Amortiz. Acum.
1121002	2111	Construcciones (Urbanas)	31/12/2012	3.548,26 €	724,74 €
Actuación: SUSTITUCION 4 PUERTAS.					
1171002	2111	Construcciones (Urbanas)	31/12/2017	3.567,08 €	121,76 €
Actuación: CERRAMIENTO SALA MULTIUSOS.					
1181002	2111	Construcciones (Urbanas)	31/12/2018	406,56 €	1,97 €
Actuación: INSTALACIÓN PUERTA.					

Valor Total de Asociaciones y Actuaciones: 7.521,90 €

Valor TOTAL : 904.674,36 € **Valor Neto Contable: 660.748,17**

Fecha de BAJA en Inventario: Valor obtenido en la BAJA de Inventario: **0,00 €**
 Notas económicas: (o Condición de Reversión, si es EPIG-8): Fecha Límite:

DESTINO , ACUERDO, DERECHOS, FRUTOS Y RENTAS

Destino: Dotacional Cultural. Actualmente es el Centro Cívico.
 Acuerdo: Pleno de la Corporación de fecha 27 de enero de 1.998
 P.G.O.U.:
 Derechos reales a favor: No constan
 Derechos personales: No constan
 Derechos reales que gravan: No constan
 Frutos y rentas: Ninguno



OTROS DATOS Y OBSERVACIONES

Signatura - Archivo: Ayuntamiento

Nº en anterior Inventario:

150_P.21

Nº de Expediente:

Incidencia:

Observaciones:

INSTALACIÓN PUERTA.

Corresponde al Nº de referencia contable:

22018006265: FRA. 18220; 08-11-2018: FUSTERÍA ANGEL MARTÍ. SUMINISTRO E INSTALACIÓN PUERTA PINO CENTRO CÍVICO. (406,56 €)

DATOS DE PROPIEDAD

Datos de Titularidad y del Registro de la Propiedad :

Titular y Titularidad	Signatura	Tomo	Folio	Libro	Finca	Inscr.	Fecha_Inscr.	Sup. (m2)
Ayuntamiento de EL PUIG	Puçol	1975	24	214	16264	1ª	23/02/1998	2.400

Pleno Dominio. Adquirida por CESIÓN GRATUITA en virtud de Escritura pública. Notario: ROBLES SANTOS, JUAN, El Puig, Nº de Protocolo 2017 de fecha 10/11/1997

Notas: Ved Inventario-2005 Nº 150, pag.21.

Uso específico: Dotacional Cultural. Acuerdo del Pleno de la Corporación de fecha 27 de enero de 1.998. Es el actual Centro Cívico



Ficha: **11009** Nombre: **Casa Consistorial**

Nº de Invent.: **1181009** Referencia Catastral: **1457901YJ3815N0001UZ** Estado: **ACT-2018**

Situación: PZ L'AJUNTAMENT, DE 1

Catastro:

CONSULTA DESCRIPTIVA Y GRÁFICA DE DATOS CATASTRALES BIENES INMUEBLES DE NATURALEZA URBANA
Municipio de PUIG Provincia de VALENCIA

REFERENCIA CATASTRAL DEL INMUEBLE
1457901YJ3815N0001UZ

DATOS DEL INMUEBLE

LOCALIDAD: PZ L'AJUNTAMENT, DE 1 (EL PUIG DE STA. MARÍA) (VALENCIA)

PROCESO: Edificio Singular

PROCESADO: 1979

PROCESADO AUTOMÁTICO: 146.00000

PROCESADO MANUSCRITO: 1.818

DATOS DE LA FINCA A LA QUE PERTENECE EL INMUEBLE

LOCALIDAD: PZ L'AJUNTAMENT, DE 1 (EL PUIG DE STA. MARÍA) (VALENCIA)

PROCESADO AUTOMÁTICO: 1.818

PROCESADO MANUSCRITO: 1.001

PROCESADO: Parcela con un terreno fructífero

ELEMENTOS DE CONSTRUCCIÓN

USO	DESCRIPCIÓN	CANTIDAD	VALOR	VALOR UNITARIO
PUBLICO	1	00	01	912
PUBLICO	1	01	01	464
PUBLICO	1	02	02	423
PUBLICO	1	03	03	11

Este documento no es una certificación catastral, pero sus datos pueden ser verificados a través del 'Wuoteo' o datos catastrales en profundidad' de la DGC.

Fecha: Lunes, 15 de Noviembre de 2010

Plano / Foto:



**DATOS CATASTRALES**

Titularidad Catastral:

	Superficie del solar (m2)	Superficie construida (m2)	Alturas	Año Construcción
DATOS FÍSICOS:	1.031,00	1.819,00	4	
DATOS Catastrales:				

Linderos: Ved plano catastral adjunto

Características - Estado: Edificio de 4 plantas. Planta 0: 912 m2; Planta 1: 464 m2; Planta 2: 432 m2; Planta 3: 1
Aprovechamiento:**DATOS CONTABLES**Naturaleza: Urbana Clasificación: 110101 - EDIFICIOS
Dominio: **SERVICIO PÚBLICO** PGCP: **2111 - Construcciones (Urbanas)**
Programa de Servicio: **920 Administración General.****DATOS ECONÓMICOS**Valor Cat. Suelo: Valor Cat. Constr.: Valor Catastral:
Año de adquisición: Coste de adquisición:
Fecha de realización del Inventario: **31/12/2018** Fecha de ALTA en Inventario: 29/03/2018
Valor de ALTA: **2.307,47 €** Valor del m2: Amortiz. Acumul: **58,33 €****Asociaciones y Actuaciones sobre la Ficha 11009:**

Nº Invent	PGCP	Descripción Cuenta PGCP	Fecha Invent.	Valor (€)	Amortiz. Acum.
1111009	2111	Construcciones (Urbanas)	31/12/2011	194.000,74 €	45.286,90 €
Actuación: HABILITACIÓN LOCAL PARA DEPENDENCIAS MUNICIPALES.					
1120009	2150	Instalaciones técnicas (afectan al valor del inmueble)	31/12/2012	1.386,95 €	424,53 €
Actuación: INSTALACION ELECTRICA.					
1121009	2111	Construcciones (Urbanas)	31/12/2012	12.906,13 €	2.580,75 €
Actuación: REFORMAS EN REGISTRO Y PADRONES, DEPENDENCIAS DE POLICÍA LOCAL Y 2ª PLANTA, URBANISMO.					
1131009	2111	Construcciones (Urbanas)	31/12/2013	59.399,39 €	9.904,42 €
Actuación: REFORMAS EN HOGAR DE JUBILADOS, POLICÍA LOCAL Y EN AYTO.					
1141009	2111	Construcciones (Urbanas)	31/12/2014	238.372,18 €	31.781,51 €
Actuación: REFORMAS DE ELECTRIFICACIONES Y OBRAS EN PLANTA 1ª. REHABILITACIÓN CASA CONSISTORIAL.					
1151009	2111	Construcciones (Urbanas)	31/12/2015	2.541,00 €	254,15 €
Actuación: PUERTA ENTRADA BAR JUBILADOS					
1181009	2111	Construcciones (Urbanas)	31/12/2018	2.307,47 €	58,33 €
Actuación: PUERTA ENTRADA BAR JUBILADOS					

Valor Total de Asociaciones y Actuaciones: 510.913,86 €**Valor TOTAL : 2.082.193,05 €****Valor Neto Contable: 1.566.174,41**Fecha de BAJA en Inventario: Valor obtenido en la BAJA de Inventario: **0,00 €**

Notas económicas: (o Condición de Reversión, si es EPIG-8): Fecha Límite:

DESTINO , ACUERDO, DERECHOS, FRUTOS Y RENTAS



Destino: Casa Consistorial

Acuerdo:

P.G.O.U.:

Derechos reales a favor: No constan

Derechos personales: No constan

Derechos reales que gravan: No constan

Frutos y rentas: Ninguno

OTROS DATOS Y OBSERVACIONES

Signatura - Archivo:

Nº en anterior Inventario:

Nº de Expediente:

Incidencia:

Observaciones:

PUERTA ENTRADA BAR JUBILADOS
Corresponde al Nº de referencia contable:
22018000647: FRA. 173; 29-03-2018: VEMEFI SL. PUERTA ENTRADA BAR JUBILADOS. (2307,47 €)

DATOS DE PROPIEDAD

Datos de Titularidad y del Registro de la Propiedad :

Titular y Titularidad	Signatura	Tomo	Folio	Libro	Finca	Inscr.	Fecha_Inscr.	Sup. (m2)
Ayuntamiento de EL PUIG	Puçol	383	172	42	05670	1ª	24/04/1954	1.486
Pleno Dominio. Adquirida por COMPRA en virtud de Escritura pública. Notario: BRIONES MARTÍN MAESTRO, F. LUIS, Valencia 16/02/1954								

Notas: Solar del Nuevo Ayto.



Ficha: **11023** Nombre: **Finca Derruida. Solar de equipamiento**

Nº de Invent.: **1181023** Referencia Catastral: **1758601YJ3815N0001XZ** Estado: **ACT-2018**

Situación: CL JOANOT MARTORELL 2 Bl:A Es:1 Pl:00 Pt:01

Catastro:



Plano / Foto:





DATOS CATASTRALES

Titularidad Catastral:

	Superficie del solar (m2)	Superficie construida (m2)	Alturas	Año Construcción
DATOS FÍSICOS:	1.469,00	90,00	0	
DATOS Catastrales:				

Linderos: Ved plano catastral adjunto

Características - Estado: Antigua Edificación con varios inmuebles (división horizontal). Hoy derruida para constr
Aprovechamiento:

DATOS CONTABLES

Naturaleza: Urbana Clasificación: 110203 - PARQUES, JARDINES Y AREAS NATURALES

Dominio: **SERVICIO PÚBLICO** PGCP: **2121 - Infraestructuras (Urbanas)**

Programa de Servicio: **171 Parques y jardines**

DATOS ECONÓMICOS

Valor Cat. Suelo:

Valor Cat. Constr.:

Valor Catastral:

Año de adquisición: 1952

Coste de adquisición:

Fecha de realización del Inventario: **31/12/2018**

Fecha de ALTA en Inventario: 31/12/2018

Valor de ALTA: **283.424,22 €**

Valor del m2:

Amortiz. Acumul: **0,00 €**

Asociaciones y Actuaciones sobre la Ficha 11023:

Nº Invent	PGCP	Descripción Cuenta PGCP	Fecha Invent.	Valor (€)	Amortiz. Acum.
1111023	2101	Terrenos y bienes naturales (Urbanos)	31/12/2011	6.083,54 €	
Actuación: SOLAR OCUPADO EN SU DÍA POR "LA CONSERVETA". SE HA DERRUIDO Y MANTIENE UNA CHIMENEA.					
1181023	2121	Infraestructuras (Urbanas)	31/12/2018	283.424,22 €	0,00 €
Actuación: SOLAR OCUPADO EN SU DÍA POR "LA CONSERVETA". SE HA DERRUIDO Y MANTIENE UNA CHIMENEA.					

Valor Total de Asociaciones y Actuaciones: 289.507,76 €

Valor TOTAL : 1.376.474,13 €

Valor Neto Contable: 1.376.474,13 €

Fecha de BAJA en Inventario:

Valor obtenido en la BAJA de Inventario:

0,00 €

Notas económicas: (o Condición de Reversión, si es EPIG-8):

Fecha Límite:

DESTINO , ACUERDO, DERECHOS, FRUTOS Y RENTAS

Destino: Solar de Equipamiento

Acuerdo:

P.G.O.U.:

Derechos reales a favor: No constan

Derechos personales: No constan

Derechos reales que gravan: No constan

Frutos y rentas: Ninguno

OTROS DATOS Y OBSERVACIONES



Signatura - Archivo: Ayuntamiento

Nº en anterior Inventario: Nº de Expediente:

Incidencia:

Observaciones:

SOLAR OCUPADO EN SU DÍA POR "LA CONSERVETA". SE HA DERRUIDO Y MANTIENE UNA CHIMENEA.
Corresponde a los Nºs de referencia contable:
22018003648: FRA. 1828; 23-05-2018: GEOCIVIL SA. PAVIMENTACIÓN Y ADECUACIÓN ANTIGUO SOLAR CONSERVETA - CERTIF. Nº1. (58328,26 €)
22018003648: FRA. 1833; 31-05-2018: GEOCIVIL SA. PAVIMENTACIÓN Y ADECUACIÓN ANTIGUO SOLAR CONSERVETA Y SU ENTORNO - CERTIF. Nº 2 (50101,1 €)
22018003648: FRA. 1840, 30-06-2018: GEOCIVIL SA. PAVIMENTACIÓN Y ADECUACIÓN ANTIGUO SOLAR CONSERVETA , (CERTIF. Nº3). (100174,5 €)
22018002866: FRA. 1841; 30-06-2018: GEOCIVIL SA. INERTIZACIÓN DEPOSITO FUEL ANTIGUO SOLAR CONSERVETA. (16396,35 €)
22018003646: FRA. 1849; 18-07-2018: GEOCIVIL SA. PAVIMENTACIÓN Y ADECUACIÓN ANTIGUO SOLAR CONSERVETA - CERTIF. Nº 4 Y ULTIMA. (13553,8 €)
22018003648: FRA. 1849; 18-07-2018: GEOCIVIL SA. PAVIMENTACIÓN Y ADECUACIÓN ANTIGUO SOLAR CONSERVETA - CERTIF. Nº 4 Y ULTIMA. (41291,39 €)
22018003647: FRA. 1848; 13/07/2018: GEOCIVIL SA. CUBRICIÓN REGISTRO ANTIGUO POZO AGUA EN SOLAR CONSERVETA. (3578,82 €)

DATOS DE PROPIEDAD**Datos de Titularidad y del Registro de la Propiedad :**

Titular y Titularidad	Signatura	Tomo	Folio	Libro	Finca	Inscr.	Fecha_Inscr.	Sup. (m2)
Ayuntamiento de EL PUIG	Puçol	1635	70	147	08099	7ª	06/09/2004	890
Pleno Dominio. Adquirida por COMPRA FAX en virtud de Escritura pública. Notario: ROBLES SANTOS, JUAN, El Puig, Protocolo 1.113, 25/06/2004								

Notas: Actualmente derruido. Solar de Equipamiento



Ficha: **11038** Nombre: **Muntanya de Santa Bárbara, lado este**

Nº de Invent.: **1181038** Referencia Catastral: **2061787YJ3826S0003AY** Estado: **ACT-2018**

Situación: CL AUSIAS MARCH 37

Catastro:

CONSULTA DESCRIPTIVA Y GRÁFICA DE DATOS CATASTRALES BIENES INMUEBLES DE NATURALEZA URBANA
Municipio de EL PUIG DE SANTA MARIA Provincia de VALENCIA
INFORMACIÓN GRÁFICA E: 1:4000

REFERENCIA CATASTRAL DEL INMUEBLE
2061787YJ3826S0003AY

DATOS DEL INMUEBLE

SITUACIÓN	
CL AUSIAS MARCH 37	
MUNICIPIO DE EL PUIG DE SANTA MARIA (VALENCIA)	
USO DESTINADO	RESIDENCIAL
USO DESTINADO (Código)	1004
USO DESTINADO (Descripción)	100.00000
USO DESTINADO (Código)	100

DATOS DE LA FINCA A LA QUE PERTENECE EL INMUEBLE

SITUACIÓN	
CL AUSIAS MARCH 37	
MUNICIPIO DE EL PUIG DE SANTA MARIA (VALENCIA)	
SUBSECCIONES	00.000
SUBSECCIONES (Código)	00.000
SUBSECCIONES (Descripción)	Parcela construida sin división horizontal

Este documento no es una certificación catastral, pero sus datos pueden ser utilizados a través del Acceso a datos catastrales o protector de la DCE.

Fecha: 14 de Mayo de 2018

Plano / Foto:

Sede Electrónica del Catastro
14/11/2018 07:22:06

Secretaría de Estado de Hacienda y Presupuestos | Dirección General del Catastro

Provincia: VALENCIA Municipio: PUIG

X: 731950 Y: 4386148

0 80 m

105%

**DATOS CATASTRALES**

Titularidad Catastral:

	Superficie del solar (m2)	Superficie construida (m2)	Alturas	Año Construcción
DATOS FÍSICOS:	32.219,00	0,00	0	
DATOS Catastrales:				

Linderos: Ved plano catastral adjunto

Características - Estado: Contiene una construcción de 188 m2 conocida como Casa del Dr. Trigo que está en rui
Aprovechamiento:**DATOS CONTABLES**

Naturaleza: Urbana Clasificación: 110203 - PARQUES, JARDINES Y AREAS NATURALES

Dominio: **USO PÚBLICO** PGCP: **2121 - Infraestructuras (Urbanas)**Programa de Servicio: **171 Parques y jardines****DATOS ECONÓMICOS**

Valor Cat. Suelo: 67.109,28 € Valor Cat. Constr.: 61.923,57 € Valor Catastral: 129.032,85 €

Año de adquisición: 1920

Coste de adquisición:

Fecha de realización del Inventario: **31/12/2018**

Fecha de ALTA en Inventario: 31/07/2018

Valor de ALTA: **8.924,96 €**

Valor del m2:

Amortiz. Acumul: **124,61 €****Asociaciones y Actuaciones sobre la Ficha 11038:**

Nº Invent	PGCP	Descripción Cuenta PGCP	Fecha Invent.	Valor (€)	Amortiz. Acum.
1181038	2121	Infraestructuras (Urbanas)	31/12/2018	8.924,96 €	124,61 €

Actuación: Corregir el catastro para quitar del mismo la construcción ahora existente y para quitar los pasos peatonales y ponerlos com**Valor Total de Asociaciones y Actuaciones: 8.924,96 €****Valor TOTAL : 137.957,81 €****Valor Neto Contable: 102.872,57**

Fecha de BAJA en Inventario:

Valor obtenido en la BAJA de Inventario: **0,00 €**

Notas económicas: (o Condición de Reversión, si es EPIG-8):

Fecha Límite:

DESTINO, ACUERDO, DERECHOS, FRUTOS Y RENTAS

Destino: Suelo Urbano ordenanza C-15. Zonas Verdes y Espacios Libres

Acuerdo:

P.G.O.U.:

Derechos reales a favor: No constan

Derechos personales: No constan

Derechos reales que gravan: No constan

Frutos y rentas: Ninguno

OTROS DATOS Y OBSERVACIONES

Signatura - Archivo: Ayuntamiento. Caja Nº 2 del Inventario de Teresa Mustieles de 1991.

Nº en anterior Inventario:

Nº de Expediente:

Incidencia: **Corrección catastro.****Observaciones:**

Corregir el catastro para quitar del mismo la construcción ahora existente y para quitar los pasos peatonales y ponerlos como viales.

Ficha del inventario antiguo: 2_P.2

Corresponde al Nº de referencia contable:

22018003643: RC PAGO PENDIENTE APLICAR DIPUTACION 20% SUBVENCION REHABILITACION MONTAÑA STA BARBARA (8924,96 €)

DATOS DE PROPIEDAD**Datos de Titularidad y del Registro de la Propiedad :**

Titular y Titularidad	Signatura	Tomo	Folio	Libro	Finca	Inscr.	Fecha_Inscr.	Sup. (m2)
Ayuntamiento de EL PUIG	Puçol	1885	5	197	06921	10ª	21/04/1995	32.278
Pleno Dominio. Adquirida por COMPRA en virtud de Escritura pública. Notario: ROBLES SANTOS, JUAN, El Puig, Protocolo 172, 27/02/1995								

Notas: Muntanya de Santa Barbara

Ayuntamiento de EL PUIG	Puçol	1696	81	160	14548	2ª	23/07/1987	90
Pleno Dominio. Adquirida por CESIÓN GRATUITA en virtud de Escritura pública. Notario: ROBLES SANTOS, JUAN, El Puig 26/06/1987								

Notas: Inv-2005 Nº 178, página 6. Existe Escritura en carpeta verde 1-B. Pleno 21-5-87. Destino: Viales.
Actualmente está incluido en la Montaña de Santa Bárbara 2061787YJ3826S0003AY

Ayuntamiento de EL PUIG	Puçol	1696	167	160	14562	1ª	23/07/1987	4.103
Pleno Dominio. Adquirida por CESIÓN GRATUITA en virtud de Escritura pública. Notario: ROBLES SANTOS, JUAN, El Puig 26/06/1987								

Notas: Inv-2005 Nº 179, página 6. Existe Escritura en carpeta verde 1-B. Pleno 21-5-87. Destino: Viales.
Actualmente está incluido en la Montaña de Santa Bárbara 2061787YJ3826S0003AY



Ficha: 11039 Nombre: Colegio Público PADRE JOFRE

Nº de Invent.: 1181039 Referencia Catastral: 20617B8YJ3826S0001IR Estado: ACT-2018

Situación: PZ ESCOLES 1

Catastro:

CONSULTA DESCRIPTIVA Y GRÁFICA DE DATOS CATASTRALES BIENES INMUEBLES DE NATURALEZA URBANA Municipio de PUIG Provincia de VALENCIA

INFORMACIÓN GRÁFICA E: 1/1500

REFERENCIA CATASTRAL DEL INMUEBLE 20617B8YJ3826S0001IR

DATOS DEL INMUEBLE

PROCESO: PZ ESCOLES 1 (PZA)
 MUNICIPIO: PUIG (VALENCIA)
 LOCALIDAD: Puig
 ANOTACIÓN: 1955
 SUPERFICIE CONSTRUIDA: 136,30M2
 SUPERFICIE TERRENO: 2.218

DATOS DE LA FINCA A LA QUE PERTENECE EL INMUEBLE

PROCESO: PZ ESCOLES 1
 MUNICIPIO: PUIG (VALENCIA)
 SUPERFICIE CONSTRUIDA: 2.218 SUPERFICIE TERRENO: 6.185
 Parcela con un único propietario

ELEMENTOS DE CONSTRUCCIÓN

USO	Alcance	Área	Plano	Superficie
EDIFICANZA	1	00	01	1.084
EDIFICANZA	1	01	01	864
EDIFICANZA	1	02	02	34
EDIFICANZA	1	03	03	36

Este documento no es una certificación notarial, pero sus datos pueden ser verificados a través del "Módulo de datos catastrales en protección" de la DGC.

Mapas: 18 de Noviembre de 2018

LEY 1/1955: Construcción y fin de obras
 Ley 1/1956: Límite de Parcela
 Ley 1/1957: Límite de Construcción
 Ley 1/1958: Límite de Parcela
 Ley 1/1959: Límite de Parcela

Plano / Foto:



**DATOS CATASTRALES**

Titularidad Catastral:

	Superficie del solar (m2)	Superficie construida (m2)	Alturas	Año Construcción
DATOS FÍSICOS:	6.183,00	2.210,00	4	
DATOS Catastrales:				

Linderos: Ved plano catastral adjunto

Características - Estado: Edificio de 4 plantas dedicadas a la ENSEÑANZA. Plata 0: 1.464 m2; Planta 1: 664 m2; P Aprovechamiento:

DATOS CONTABLES

Naturaleza: Urbana Clasificación: 110101 - EDIFICIOS
 Dominio: **SERVICIO PÚBLICO** PGCP: **2111 - Construcciones (Urbanas)**
 Programa de Servicio: **342 Instalaciones deportivas.**

DATOS ECONÓMICOS

Valor Cat. Suelo: Valor Cat. Constr.: Valor Catastral:
 Año de adquisición: 1956 Coste de adquisición:
 Fecha de realización del Inventario: **31/12/2018** Fecha de ALTA en Inventario: 12/12/2018
 Valor de ALTA: **892,64 €** Valor del m2: Amortiz. Acumul: **1,55 €**

Asociaciones y Actuaciones sobre la Ficha 11039:

Nº Invent	PGCP	Descripción Cuenta PGCP	Fecha Invent.	Valor (€)	Amortiz. Acum.
1111039	2111	Construcciones (Urbanas)	31/12/2011	7.917,80 €	1.962,47 €
Actuación: ADECUACIÓN DE BAJANTES Y FRONTÓN.					
1131039	2111	Construcciones (Urbanas)	31/12/2013	687,28 €	114,54 €
Actuación: REPRACIONES EN CP. PADRE JOFRE.					
1161039	2111	Construcciones (Urbanas)	31/12/2016	1.485,00 €	112,63 €
Actuación: REFORMAS Y OBRAS EN FRONTÓN.					
1181039	2111	Construcciones (Urbanas)	31/12/2018	892,64 €	1,55 €
Actuación: REFORMAS Y OBRAS EN FRONTÓN.					

Valor Total de Asociaciones y Actuaciones: 10.982,72 €**Valor TOTAL : 1.609.420,17 €****Valor Neto Contable: 1.174.142,55 €**Fecha de BAJA en Inventario: Valor obtenido en la BAJA de Inventario: **0,00 €**

Notas económicas: (o Condición de Reversión, si es EPIG-8): Fecha Límite:

DESTINO , ACUERDO, DERECHOS, FRUTOS Y RENTAS

Destino: Cultural

Acuerdo:

P.G.O.U.:

Derechos reales a favor: No constan

Derechos personales: No constan



Derechos reales que gravan: No constan

Frutos y rentas: Ninguno

OTROS DATOS Y OBSERVACIONES

Signatura - Archivo: Ayuntamiento

Nº en anterior Inventario: Nº de Expediente:

Incidencia:

Observaciones:

REFORMAS Y OBRAS EN FRONTÓN.

22018005637: FRA. 118; 12-12-2018: M^a JOSE CASTELLÓ GASPAR. DIRECCIÓN DE OBRA FONTRON ANTONIO MONTESA, (40%) (892,64 €)**DATOS DE PROPIEDAD****Datos de Titularidad y del Registro de la Propiedad :**

Titular y Titularidad	Signatura	Tomo	Folio	Libro	Finca	Inscr.	Fecha_Inscr.	Sup. (m2)
Ayuntamiento de EL PUIG	Puçol	566	138	59	01800	3 ^a	28/11/1968	2.421
Pleno Dominio. Adquirida por COMPRA en virtud de Escritura pública. Notario: DIAZ BENITO, LUIS LARIO, Massamagrell 29/08/1968								

Notas: 2_P.29: Terrenos ocupados por la edificación del recinto escolar Pare Jofré. A, B y C.
Antiguo catastro: Polígono 13, parcela 228.

Ayuntamiento de EL PUIG	Puçol	374	143	41	01801	3 ^a	28/11/1968	1.434
Pleno Dominio. Adquirida por COMPRA en virtud de Escritura pública. Notario: DIAZ BENITO, LUIS LARIO, Massamagrell 29/08/1968								

Notas: 2_P.29: Terrenos ocupados por la edificación del recinto escolar Pare Jofré. A, B y C. (correspondería a parte de la parcela 262 del polígono 13)

Ayuntamiento de EL PUIG	Puçol	481	50	52	06783	1 ^a	17/07/1959	3.690
Pleno Dominio. Adquirida por COMPRA en virtud de Otros Documentos. 17/07/1959								

Notas: Parte del Colegio Público PADRE JOFRE

Ayuntamiento de EL PUIG	Puçol	641	75	65	08143	2 ^a	02/02/1973	900
Pleno Dominio. Adquirida por COMPRA en virtud de Escritura pública. Notario: GRAU GISBERT, VICENTE. Massamagrell 03/11/1972								

Notas: 2_P.29: Terrenos ocupados por la edificación del recinto escolar Pare Jofré. A, B y C.
Antiguo catastro: Polígono 13, parcela 262.



Ficha: **11044** Nombre: **Polideportivo la Pedrera**

Nº de Invent.: **1181044** Referencia Catastral: **2488901YJ3826S0001GR** Estado: **ACT-2018**

Situación: CL PEDRERA 1

Catastro:

CONSULTA DESCRIPTIVA Y GRÁFICA DE DATOS CATASTRALES BIENES INMUEBLES DE NATURALEZA URBANA Municipio de EL PUIG DE SANTA MARIA Provincia de VALENCIA INFORMACIÓN GRÁFICA E: 1:4000

REFERENCIA CATASTRAL DEL INMUEBLE
2488901YJ3826S0001GR

DATOS DEL INMUEBLE

CL PEDRERA 1
CARES 49449 EL PUIG DE SANTA MARIA (VALENCIA)

USO: Deportivo
MÉTRICO: 1980

CONTENIDO CONSTRUIDO: 100,000000
SUPERFICIE CONSTRUIDA: 17,480

DATOS DE LA FINCA A LA QUE PERTENECE EL INMUEBLE

CL PEDRERA 1
CARES EL PUIG DE SANTA MARIA (VALENCIA)

SUPERFICIE CONSTRUIDA: 17,480
SUPERFICIE TOTAL: 52,595
USO: Parcela construida sin división horizontal

ELEMENTOS DE CONSTRUCCIÓN

USO	Superficie	Plantas	Plantas	Superficie
DEPORTIVO	1	00	01	18,200
DEPORTIVO	1	00	00	587
RECREATIVO	1	00	00	100

Este documento no es una certificación catastral, pero sus datos pueden ser verificados a través del Acceso a datos catastrales o protector de la SDC.

1:4000 - Contorno 1:10 - Nivel 31 07/2018
Límite de Municipio
Límite de Parcela
Límite de Finca
Acercamiento a terreno
Límite de parcela
Indicador

Ámbito: 1/4 de Mayo de 2018

Plano / Foto:





DATOS CATASTRALES

Titularidad Catastral:

	Superficie del solar (m2)	Superficie construida (m2)	Alturas	Año Construcción
DATOS FÍSICOS:	52.925,00	17.480,00	1	
DATOS Catastrales:				

Linderos: Ved plano catastral adjunto

Características - Estado: Suelos sin edificar, obras de urbanización y jardinería

Aprovechamiento:

DATOS CONTABLES

Naturaleza: Urbana Clasificación: 110101 - EDIFICIOS

Dominio: **SERVICIO PÚBLICO** PGCP: **2111 - Construcciones (Urbanas)**Programa de Servicio: **342 Instalaciones deportivas.**

DATOS ECONÓMICOS

Valor Cat. Suelo:

Valor Cat. Constr.:

Valor Catastral:

Año de adquisición:

Coste de adquisición:

Fecha de realización del Inventario: **31/12/2018**

Fecha de ALTA en Inventario: 31/12/2018

Valor de ALTA: **130.565,49 €**

Valor del m2:

Amortiz. Acumul: **0,00 €****Asociaciones y Actuaciones sobre la Ficha 11044:**

Nº Invent	PGCP	Descripción Cuenta PGCP	Fecha Invent.	Valor (€)	Amortiz. Acum.
1111044	2111	Construcciones (Urbanas)	31/12/2011	1.303.637,38 €	304.316,88 €
Actuación: OBRA VIALES INTERIORES DEL POLIDEPORTIVO.					
1121044	2111	Construcciones (Urbanas)	31/12/2012	58.819,96 €	11.777,95 €
Actuación: ADECUACION VIALES INTERIORES POLIDEPORTIVO.					
1130044	2150	Instalaciones técnicas (afectan al valor del inmueble)	31/12/2013	42.640,89 €	10.664,60 €
Actuación: INSTALACIÓN DE COQUILLA DE ESPUMA CALORIFUGADO DE TUBERÍAS Y DESHUMECTADORA.					
1131044	2111	Construcciones (Urbanas)	31/12/2013	33.246,63 €	5.543,63 €
Actuación: OBRAS VARIAS EN POLIDEPORTIVO.					
1141044	2111	Construcciones (Urbanas)	31/12/2014	341.538,04 €	45.536,33 €
Actuación: REFORMA Y ADECUACIÓN DE LA PISCINA, GRADAS Y VESTUARIOS.					
1151044	2111	Construcciones (Urbanas)	31/12/2015	35.397,72 €	3.540,42 €
Actuación: ACONDICIONAMIENTO INSTALACIONES VESTUARIOS Y GRADERÍO.					
1161044	2111	Construcciones (Urbanas)	31/12/2016	5.616,58 €	374,20 €
Actuación: REFORMAS Y OBRAS EN FRONTÓN.					
1171044	2111	Construcciones (Urbanas)	31/12/2017	36.938,46 €	1.230,50 €
Actuación: PISTA MULTIDEPORTE, VALLADO PISTAS DE TENIS Y OTROS.					
1181044	2111	Construcciones (Urbanas)	31/12/2018	130.565,49 €	0,00 €
Actuación: MEJORAS EN EL POLIDEPORTIVO.					

Valor Total de Asociaciones y Actuaciones: 1.988.401,15 €**Valor TOTAL : 15.922.194,62 €****Valor Neto Contable: 11.763.937,9**

Fecha de BAJA en Inventario:

Valor obtenido en la BAJA de Inventario: **0,00 €**



Notas económicas: (o Condición de Reversión, si es EPIG-8):

Fecha Límite:

DESTINO , ACUERDO, DERECHOS, FRUTOS Y RENTAS

Destino: Polideportivo

Acuerdo:

P.G.O.U.:

Derechos reales a favor: No constan

Derechos personales: No constan

Derechos reales que gravan: No constan

Frutos y rentas: Ninguno

OTROS DATOS Y OBSERVACIONES

Signatura - Archivo:

Nº en anterior Inventario:

Nº de Expediente:

Incidencia:

Observaciones:

MEJORAS EN EL POLIDEPORTIVO.

Corresponde a los Nºs de referencia contable:

22018001785: FRA. 115; 27-02-2018: VEMEFI SL. BARANDILLA PARA GRADAS CAMPO DE FUTBOL Y REPARACIÓN PUERUTA ENTRADA CAMPO ATLETISMO-FUT (1447,77 €)

22018001918: FRA. 18023; 09-03-2018: TROE SL. REPOSICIÓN SUELO Y PARQUE INFANTIL POLIDEPORTIVO MUNICIPAL. (26989,05 €)

22018004947: FRA. 37; 11-06-2018: TAMA ESTUDIOS SLP. PROYECTO Y ESTUDIO GEOTÉCNICO DE REMODELACIÓN PISCINA MUNICIPAL. (3327,5 €)

22018004298: FRA. 232; 15-08-2018: ELECTROSILCA SL. SUSTITUCIÓN BOMBAS DE RIEGO EN POLIDEPORTIVO. (2701,91 €)

22018006132: FRA. 70; 19-10-2018: RAMIRO MARTÍN. REDACCIÓN PROYECTO SUSTITUCIÓN FOCOS CAMPO DE FUTBOL CESPED ARTIFICIAL. (2613,6 €)

22018007465: FRA. 11; 18-12-2018: GLOBAL URBAN SPORTS SL. EJECUCIÓN RAMPA PARA MEJORAS POLIDEPORTIVO. (3610,17 €)

22018006273: FRA. 2127; 13-12-2018: LEDYSPA SL. SUSTITUCIÓN FOCOS CAMPO DE FUTBOL CESPED ARTIFICIAL. (44935,88 €)

22018005518: FRA. 62 - CERTIFI. 1; 27-12-2018: LATRA 2010 SL. REMODELACIÓN AMPLIACIÓN GRADERIOS FRONTÓN MUNICIPAL. (10548,09 €)

22018005521: FRA. 62 - CERTIFI. 1; 27-12-2018: LATRA 2010 SL. REMODELACIÓN AMPLIACIÓN GRADERIOS FRONTÓN MUNICIPAL. (34391,52 €)

DATOS DE PROPIEDAD**Datos de Titularidad y del Registro de la Propiedad :**

Titular y Titularidad	Signatura	Tomo	Folio	Libro	Finca	Inscr.	Fecha_Inscr.	Sup. (m2)
Ayuntamiento de EL PUIG	Puçol	1546	116	133	13069	3ª	21/11/1989	64.901
Pleno Dominio. Adquirida por COMPRA en virtud de Escritura pública. Notario: ARIÑO ORTIZ, RAFAEL, Paterna 26/10/1989								

Notas: Polideportivo la Pedrera



Ficha: **11066** Nombre: **Antigua Cámara Agraria**

Nº de Invent.: **1181066** Referencia Catastral: **1557801YJ3815N0001KZ** Estado: **ACT-2018**

Situación: CL LO RAT PENAT 19

Catastro:

CONSULTA DESCRIPTIVA Y GRÁFICA DE DATOS CATASTRALES BIENES INMUEBLES DE NATURALEZA URBANA Municipio de PUIG Provincia de VALENCIA

INFORMACION GRÁFICA E: 1:500

REFERENCIA CATASTRAL DEL INMUEBLE
1557801YJ3815N0001KZ

DATOS DEL INMUEBLE

UBICACIÓN: CL LO RAT PENAT 19 BIA ABIGU PUIG (VALENCIA)

INDICACIÓN: 1978

CONTENIDO DE LA CONSTRUCCIÓN: 180,000000

CONTENIDO DE LA CONSTRUCCIÓN por: 1,336

DATOS DE LA FINCA A LA QUE PERTENECE EL INMUEBLE

UBICACIÓN: CL LO RAT PENAT 19 PUIG (VALENCIA)

CONTENIDO DE LA CONSTRUCCIÓN: 1,336

CONTENIDO DE LA FINCA: 821

TIPO DE FINCA: Parcela con un único inmueble

ELEMENTOS DE CONSTRUCCIÓN

DESCRIPCIÓN	CANTIDAD	UNIDAD	VALOR	VALOR TOTAL
ALMACÉN	1	00	00	000
REVELERO	1	01	04	407
OFICINA	1	05	02	100
ALMACÉN	1	02	00	00

Este documento es un extracto del Módulo catastral, para más datos puede ser consultado a través del Acceso a Datos Catastrales no propietario de la SGC.

Mañana, 25 de Septiembre de 2018

Plano / Foto:





DATOS CATASTRALES

Titularidad Catastral:

	Superficie del solar (m2)	Superficie construida (m2)	Alturas	Año Construcción
DATOS FÍSICOS:	623,00	1.250,00	3	
DATOS Catastrales:				

Linderos: Ved plano catastral adjunto

Características - Estado: Almacén en planta Baja. Bar y oficinas en planta 1ª

Aprovechamiento:

DATOS CONTABLES

Naturaleza: Urbana Clasificación: 110101 - EDIFICIOS

Dominio: **SERVICIO PÚBLICO** PGCP: **2111 - Construcciones (Urbanas)**

Programa de Servicio: **920 Administración General.**

DATOS ECONÓMICOS

Valor Cat. Suelo:

Valor Cat. Constr.:

Valor Catastral:

Año de adquisición:

Coste de adquisición:

Fecha de realización del Inventario: **31/12/2018**

Fecha de ALTA en Inventario: 14/11/2018

Valor de ALTA: **11.277,00 €**

Valor del m2:

Amortiz. Acumul: **48,37 €**

Asociaciones y Actuaciones sobre la Ficha 11066:

Nº Invent	PGCP	Descripción Cuenta PGCP	Fecha Invent.	Valor (€)	Amortiz. Acum.
1161066	2111	Construcciones (Urbanas)	31/12/2016	164.760,79 €	10.977,04 €
Actuación:	REFORMA EDIFICIO MUNICIPAL CÁMARA AGRARIA.				
1171066	2111	Construcciones (Urbanas)	31/12/2017	17.734,43 €	590,77 €
Actuación:	REFORMA EDIFICIO MUNICIPAL CÁMARA AGRARIA.				
1181066	2111	Construcciones (Urbanas)	31/12/2018	11.277,00 €	48,37 €
Actuación:	REFORMA EDIFICIO MUNICIPAL CÁMARA AGRARIA.				

Valor Total de Asociaciones y Actuaciones: 193.772,22 €

Valor TOTAL : 1.229.977,31 €

Valor Neto Contable: 937.608,00

Fecha de BAJA en Inventario:

Valor obtenido en la BAJA de Inventario:

0,00 €

Notas económicas: (o Condición de Reversión, si es EPIG-8):

Fecha Límite:

DESTINO , ACUERDO, DERECHOS, FRUTOS Y RENTAS

Destino: Antigua Cámara Agraria. Ahora Almacén y Bar.

Acuerdo: Pleno 2/12/1994

P.G.O.U.:

Derechos reales a favor: No constan

Derechos personales: No constan

Derechos reales que gravan: No constan

Frutos y rentas: Ninguno



OTROS DATOS Y OBSERVACIONES

Signatura - Archivo: Ayuntamiento. Archivo 10322, caja 1656, Carpeta. 1.

Nº en anterior Inventario: **2005/22_P.21**

Nº de Expediente:

Incidencia:

Observaciones:

REFORMA EDIFICIO MUNICIPAL CÁMARA AGRARIA.

Corresponde a los Nºs de referencia contable:

22018002427: FRA. 456; 31-07-2018: VEMEFI SL. FABRICACIÓN E INSTALACIÓN BARRERA PARA ACCESO BAR CÁMARA.
(996,44 €)

22018004921: FRA. 140; 14-11-2018: TECFRICO SL. EXTRACCIÓN DE AIRE CON RECUPERADOR LA CÁMARA. (10280,56 €)

DATOS DE PROPIEDAD

Datos de Titularidad y del Registro de la Propiedad :



Ficha: **11070** Nombre: **Solar M3 P-2.1**

Nº de Invent.: **1141070** Referencia Catastral: **1365801YJ3816N0001DG** Estado: **BAJA**

Situación: CL RODRIGUEZ DE TRUJILLO Y M 3 P-2.1

Catastro:

CONSULTA DESCRIPTIVA Y GRÁFICA DE DATOS CATASTRALES
BIENES INMUEBLES DE NATURALEZA URBANA
Municipio de EL PUIG DE SANTA MARIA Provincia de VALENCIA
INFORMACIÓN GRÁFICA E: 1:5000

REFERENCIA CATASTRAL DEL INMUEBLE
1365801YJ3816N0001DG

DATOS DEL INMUEBLE

SITUACIÓN:
CL RODRIGUEZ DE TRUJILLO Y M 3 P-2.1
MUNICIPIO DE EL PUIG DE SANTA MARIA (VALENCIA)

DATOS DE LA FINCA A LA QUE PERTENECE EL INMUEBLE

SITUACIÓN:
CL RODRIGUEZ DE TRUJILLO Y M 3 P-2.1
MUNICIPIO DE EL PUIG DE SANTA MARIA (VALENCIA)

Este documento no es una certificación catastral, pero sus datos pueden ser verificados a través del Acceso a datos catastrales o protector de la SDC.

Madrid, 14 de Mayo de 2018

Plano / Foto:

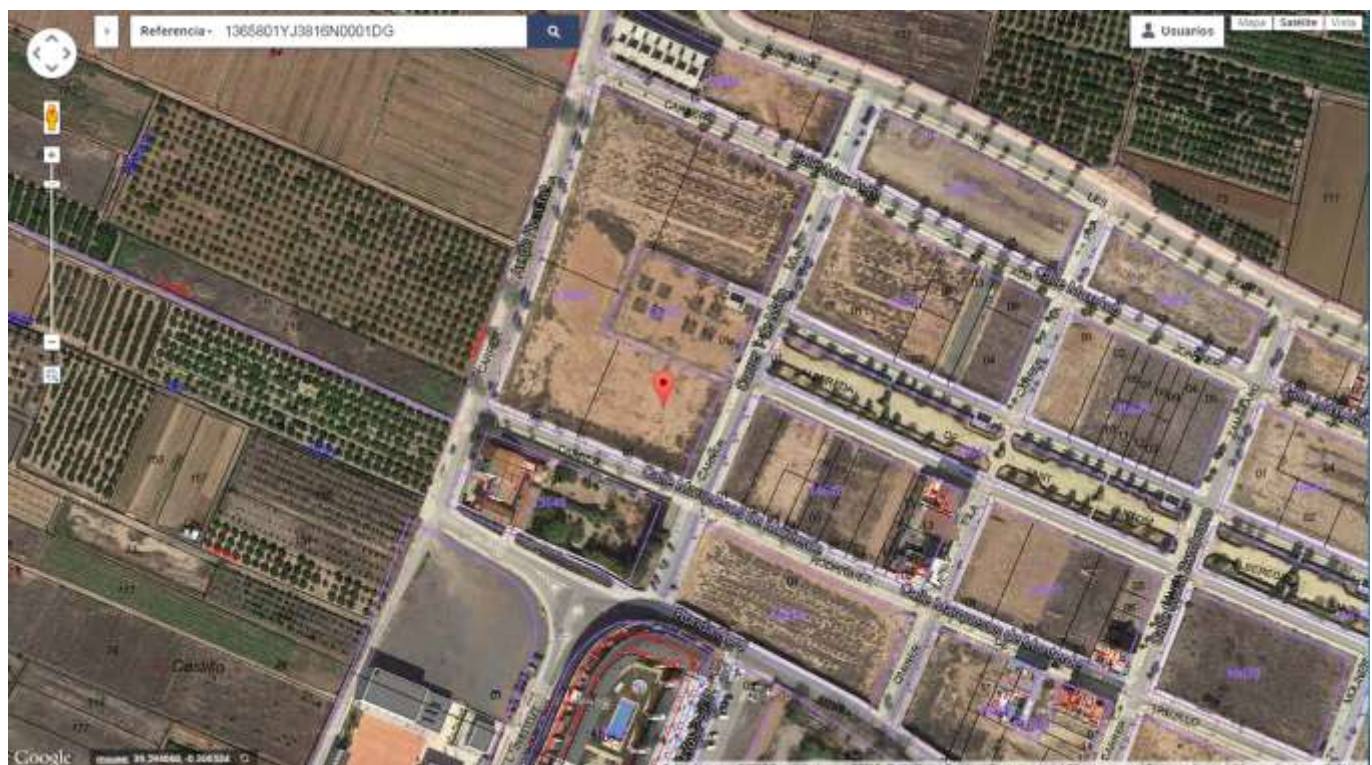

**DATOS CATASTRALES**

Titularidad Catastral:

	Superficie del solar (m2)	Superficie construida (m2)	Alturas	Año Construcción
DATOS FÍSICOS:	2.633,00	0,00	0	
DATOS Catastrales:				

Linderos: Ved plano catastral adjunto

Características - Estado: Edificabilidad 25,963'2534 m2 de techo. Usos: Residencial Colectiva Altura.

Aprovechamiento:

DATOS CONTABLES

Naturaleza: Urbana Clasificación: 100101 - TERRENOS URBANOS

Dominio: **SERVICIO PÚBLICO** PGCP: **2101 - Terrenos y bienes naturales (Urbanos)**Programa de Servicio: **920 Administración General.****DATOS ECONÓMICOS**

Valor Cat. Suelo:

Valor Cat. Constr.: 0,00 €

Valor Catastral:

Año de adquisición: 2005

Coste de adquisición:

Fecha de realización del Inventario: **31/12/2018**

Fecha de ALTA en Inventario: 31/12/2014

Valor de ALTA: **-2.254.190,80 €**Valor del m2: **856,13 €**

Amortiz. Acumul:

Valor TOTAL : 2.254.190,80 €**Valor Neto Contable: 2.254.190,80 €**

Fecha de BAJA en Inventario: 31/12/2018

Valor obtenido en la BAJA de Inventario: **2.254.190,80 €**

Notas económicas: (o Condición de Reversión, si es EPIG-8):

Fecha Límite:

DESTINO , ACUERDO, DERECHOS, FRUTOS Y RENTAS

Destino: Residencial Colectiva Altura

Acuerdo:

P.G.O.U.:

Derechos reales a favor: No constan

Derechos personales: No constan

Derechos reales que gravan: No constan

Frutos y rentas: Ninguno

OTROS DATOS Y OBSERVACIONES

Signatura - Archivo:

Nº en anterior Inventario:

Nº de Expediente:

Incidencia:

Observaciones:

Puesto que catastro ha asignado referencias catastrales a cada una de las parcelas segregadas de la finca matriz original (Solar SC-2/P2) , se ha dado de baja la finca matriz original (Ved ficha con No. Inv. 1101008) y se crean fichas individuales para cada una de las parcelas resultantes.



Ficha del inventario antiguo : 248_P.16

Año 2018: Se da de baja como parcela de uso público. En el Pleno, en sesión ordinaria, celebrada el día cuatro de abril de dos mil diecinueve se aprueba "rectificar la ficha núm. 11070 del inventario municipal correspondiente al Solar M3 P-2.1 (número de inventario 1141070) y establecer como Dominio PATRIMONIAL"

DATOS DE PROPIEDAD

Datos de Titularidad y del Registro de la Propiedad :

Titular y Titularidad	Signatura	Tomo	Folio	Libro	Finca	Inscr.	Fecha_Inscr.	Sup. (m2)
Ayuntamiento de EL PUIG	Puçol	2507	54	297	19046	1ª	21/10/2005	2.633
Pleno Dominio. Adquirida por SEGREGACIÓN y adjudicada por REPARCELACIÓN en virtud de otros documentos de fecha 24/05/2005.								

Notas: Uso específico: DOMINIO PÚBLICO. USO PÚBLICO



Ficha: **11070** Nombre: **Solar M3 P-2.1**

Nº de Invent.: **1181070**

Referencia Catastral: **1365801YJ3816N0001DG**

Estado: **ALTA**

Situación: CL RODRIGUEZ DE TRUJILLO Y M 3 P-2.1

Catastro:

Plano / Foto:

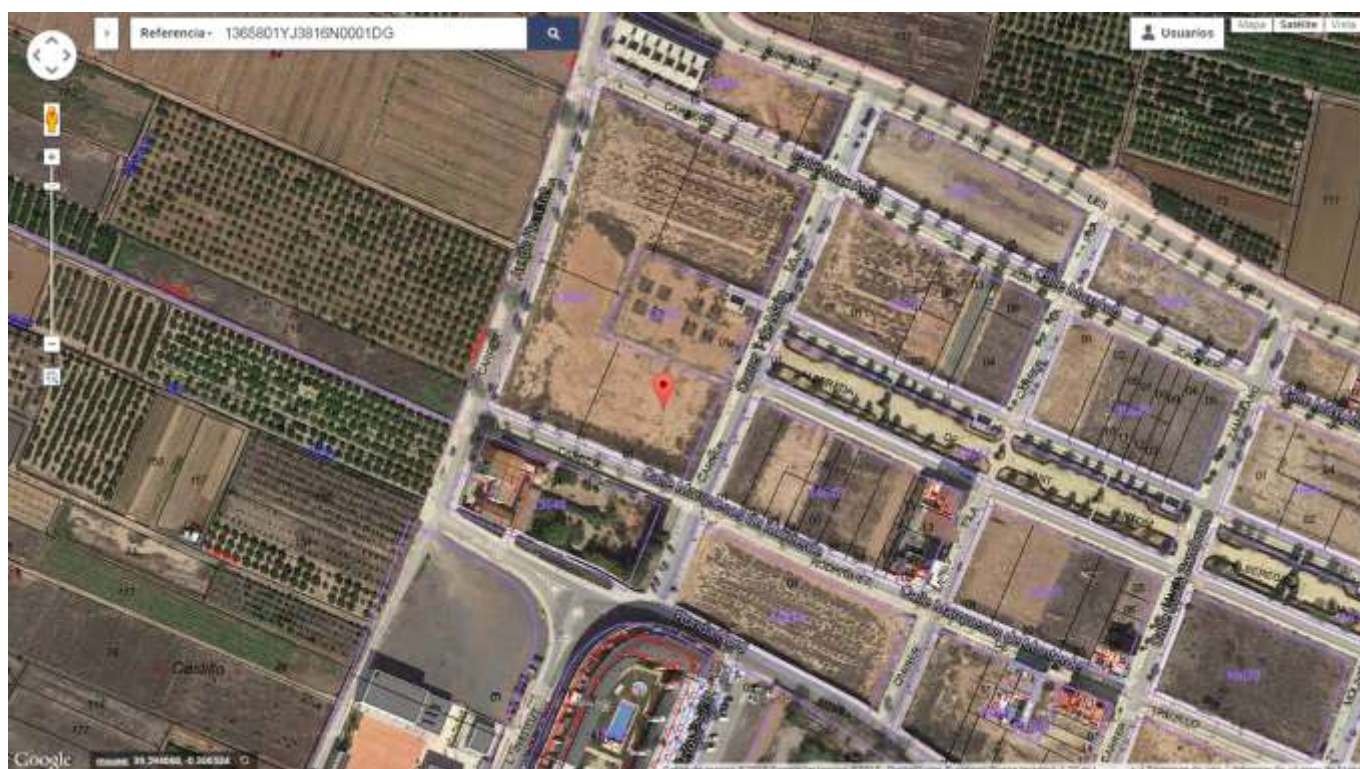



DATOS CATASTRALES

Titularidad Catastral:

	Superficie del solar (m2)	Superficie construida (m2)	Alturas	Año Construcción
DATOS FÍSICOS:	2.633,00	0,00	0	
DATOS Catastrales:				

Linderos: Ved plano catastral adjunto

Características - Estado: Edificabilidad 25,963'2534 m2 de techo. Usos: Residencial Colectiva Altura.

Aprovechamiento:

DATOS CONTABLES

Naturaleza: Urbana Clasificación: 120101 - TERRENOS CONSIDERADOS COMO INVERSIÓN INMOBILIARIA

Dominio: **PATRIMONIAL** PGCP: **2201 - Inversiones en terrenos (Urbanos)**

Programa de Servicio: **920 Administración General.**

DATOS ECONÓMICOS

Valor Cat. Suelo:

Valor Cat. Constr.: 0,00 €

Valor Catastral:

Año de adquisición: 2005

Coste de adquisición:

Fecha de realización del Inventario: **31/12/2018**

Fecha de ALTA en Inventario: 31/12/2014

Valor de ALTA: **2.254.190,80 €**

Valor del m2: **856,13 €**

Amortiz. Acumul:

Valor TOTAL : 2.254.190,80 €

Valor Neto Contable: 2.254.190,80 €

Fecha de BAJA en Inventario:

Valor obtenido en la BAJA de Inventario: **0,00 €**

Notas económicas: (o Condición de Reversión, si es EPIG-8):

Fecha Límite:

DESTINO , ACUERDO, DERECHOS, FRUTOS Y RENTAS

Destino: Residencial Colectiva Altura

Acuerdo:

P.G.O.U.:

Derechos reales a favor: No constan

Derechos personales: No constan

Derechos reales que gravan: No constan

Frutos y rentas: Ninguno

OTROS DATOS Y OBSERVACIONES

Signatura - Archivo:

Nº en anterior Inventario:

Nº de Expediente:

Incidencia:

Observaciones:

Puesto que catastro ha asignado referencias catastrales a cada una de las parcelas segregadas de la finca matriz original (Solar SC-2/P2) , se ha dado de baja la finca matriz original (Ved ficha con No. Inv. 1101008) y se crean fichas individuales para cada una de las parcelas resultantes.



Ficha del inventario antiguo : 248_P.16

Año 2018: En el Pleno, en sesión ordinaria, celebrada el día cuatro de abril de dos mil diecinueve se aprueba "rectificar la ficha núm. 11070 del inventario municipal correspondiente al Solar M3 P-2.1 (número de inventario 1141070) y establecer como Dominio PATRIMONIAL"

DATOS DE PROPIEDAD

Datos de Titularidad y del Registro de la Propiedad :

Titular y Titularidad	Signatura	Tomo	Folio	Libro	Finca	Inscr.	Fecha_Inscr.	Sup. (m2)
Ayuntamiento de EL PUIG	Puçol	2507	54	297	19046	1ª	21/10/2005	2.633
Pleno Dominio. Adquirida por SEGREGACIÓN y adjudicada por REPARCELACIÓN en virtud de otros documentos de fecha 24/05/2005.								

Notas: Uso específico: DOMINIO PÚBLICO. USO PÚBLICO



Ficha: **12999** Nombre: **Instalaciones en Alumbrado Público**

Nº de Invent.: **1182996**

Referencia Catastral: **No Catastrado**

Estado: **ACT-2018**

Situación: Área Urbana

Catastro:

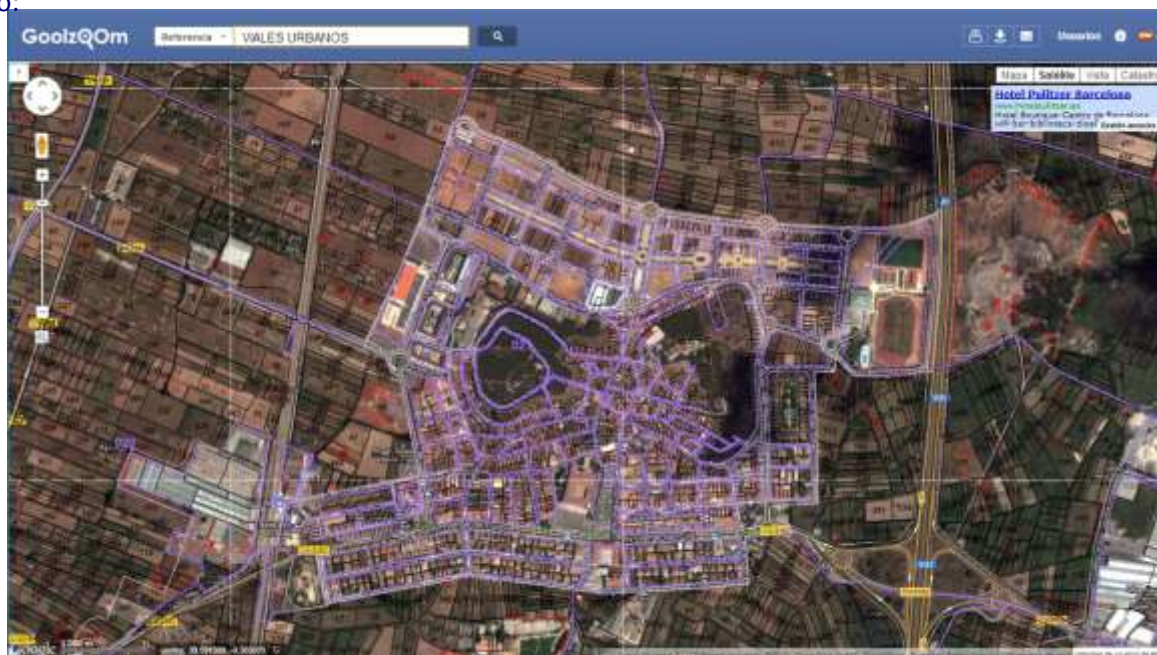

Plano / Foto:

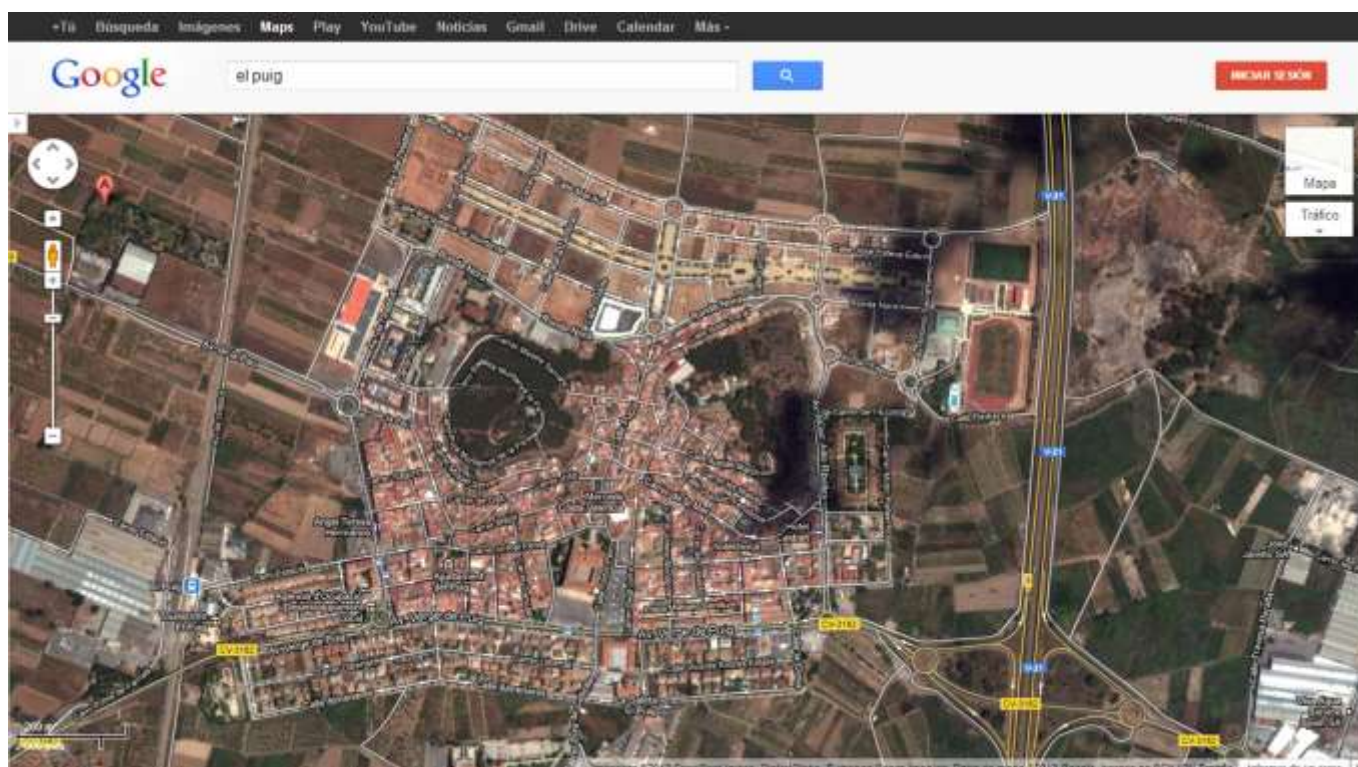



DATOS CATASTRALES

Titularidad Catastral:

	Superficie del solar (m2)	Superficie construida (m2)	Alturas	Año Construcción
DATOS FÍSICOS:		0,00	0	
DATOS Catastrales:				

Linderos: Varios

Características - Estado: Asfaltada

Aprovechamiento: Vía de comunicación de dominio público

DATOS CONTABLES

Naturaleza: Urbana Clasificación: 110205 - OBRAS CIVILES E INSTALACIONES DE SERVICIO PÚBLICO

Dominio: **USO PÚBLICO** PGCP: **2150 - Instalaciones técnicas (afectan al valor del inmueble)**

Programa de Servicio: **165 Alumbrado Público**

DATOS ECONÓMICOS

Valor Cat. Suelo:

Valor Cat. Constr.:

Valor Catastral:

Año de adquisición:

Coste de adquisición:

Fecha de realización del Inventario: **31/12/2018**

Fecha de ALTA en Inventario: 28/12/2018

Valor de ALTA: **121.776,56 €**

Valor del m2: **0,00 €**

Amortiz. Acumul: **50,01 €**

Asociaciones y Actuaciones sobre la Ficha 12999:

Nº Invent	PGCP	Descripción Cuenta PGCP	Fecha Invent.	Valor (€)	Amortiz. Acum
1122996	2121	Infraestructuras (Urbanas)	31/12/2012	15.866,30 €	3.172,68 €
Actuación: ACOMETIDA ELECTRICA AL CENTRO IES.					
1122994	2121	Infraestructuras (Urbanas)	31/12/2012	100.916,59 €	20.179,63 €
Actuación: REURBANIZACION C/ AUSIAS MARCH y otras.					
1132994	2121	Infraestructuras (Urbanas)	31/12/2013	117.010,63 €	19.585,42 €
Actuación: REURBANIZACION C/ AUSIAS MARCH Y OTROS.					
1152995	2121	Infraestructuras (Urbanas)	31/12/2015	9.763,51 €	976,53 €
Actuación: ELEMENTOS BIOSALUDABLES PARC EUROPA.					
1162994	2121	Infraestructuras (Urbanas)	31/12/2016	18.885,68 €	1.659,84 €
Actuación: ADECUACIÓN PLAZA DE SANT ROC.					
1112996	2121	Infraestructuras (Urbanas)	31/12/2011	14.113,07 €	3.294,51 €
Actuación: PAVIMENTACIÓN VIAL SERVICIO V-21					
1112997	2121	Infraestructuras (Urbanas)	31/12/2011	3.544,97 €	827,53 €
Actuación: RED ALUMBRADO EN ZONA PUIG- NORD.					
1142997	2121	Infraestructuras (Urbanas)	31/12/2014	30.617,24 €	4.082,11 €
Actuación: ALUMBRADO PASARELA PEATONAL SOBRE LA V-21.					
1142995	2121	Infraestructuras (Urbanas)	31/12/2014	1.561,87 €	208,24 €
Actuación: MASTILES FIBRA PARA PLAYAS.					
1142994	2121	Infraestructuras (Urbanas)	31/12/2014	138.289,77 €	18.437,79 €
Actuación: PASARELA SOBRE V-21 Y OTROS.					
1142996	2121	Infraestructuras (Urbanas)	31/12/2014	28.682,00 €	3.824,09 €
Actuación: PASEO MARÍTIMO PLAYA.					



1122995	2121 Infraestructuras (Urbanas)	31/12/2012	23.750,93 €	4.749,32 €
Actuación:	PAVIMENTACION VIAL V-21 y otras.			
1152994	2121 Infraestructuras (Urbanas)	31/12/2015	189.301,70 €	18.933,63 €
Actuación:	ELIMINACIÓN BARRERAS ARQUITECTÓNICAS, REURBANIZACIÓN CALLES.			
1152997	2121 Infraestructuras (Urbanas)	31/12/2015	12.946,92 €	1.294,93 €
Actuación:	MODIFICACIÓN SEMAFORICA EN AV. VIRGEN DEL PUIG			
1152998	2121 Infraestructuras (Urbanas)	31/12/2015	1.601,91 €	160,22 €
Actuación:	INSTALACIÓN TUBERÍA POLIETILENO			
1152993	2121 Infraestructuras (Urbanas)	31/12/2015	24.194,58 €	2.419,90 €
Actuación:	SUSTITUCIÓN TUBERÍA AGUA POTABLE.			
1152996	2121 Infraestructuras (Urbanas)	31/12/2015	36.689,32 €	3.669,60 €
Actuación:	INSTALACIÓN LÁMPARAS LED y ALUMBRADO PASARELA PEATONAL.			
1162995	2121 Infraestructuras (Urbanas)	31/12/2016	5.808,00 €	386,95 €
Actuación:	OBRAS EN VIALES URBANOS DURANTE 2016.			
1172999	2121 Infraestructuras (Urbanas)	31/12/2017	3.087,19 €	131,02 €
Actuación:	ORDENACIÓN ENTORNO TORRE GUAITA Y OTROS.			
1172996	2121 Infraestructuras (Urbanas)	31/12/2017	17.342,81 €	580,89 €
Actuación:	REPAVIMENTACIÓN URB. PUIGVAL.			
1172995	2121 Infraestructuras (Urbanas)	31/12/2017	9.465,10 €	413,78 €
Actuación:	VALLADO PARQUE CANINO y PARQUE POCOYÓ.			
1172999	2121 Infraestructuras (Urbanas)	31/12/2017	35.069,44 €	1.488,30 €
Actuación:	ILUMINACIÓN ROTONDAS ACCESO V-21.			
1182999	2121 Infraestructuras (Urbanas)	31/12/2018	160.869,70 €	102,76 €
Actuación:	Infraestructuras en viales.			
1182998	2121 Infraestructuras (Urbanas)	31/12/2018	141.867,59 €	38,84 €
Actuación:	PAVIMENTACIÓN VIALES URBANOS.			
1182997	2121 Infraestructuras (Urbanas)	31/12/2018	72.348,85 €	66,02 €
Actuación:	ABASTECIMIENTO DE AGUA POTABLE.			
1182996	2150 Instalaciones técnicas (afectan al valor del inmueble)	31/12/2018	121.776,56 €	50,01 €
Actuación:	SUSTITUCIÓN LUMINARIAS EN VIALES.			

Valor Total de Asociaciones y Actuaciones: 1.335.372,23 €**Valor TOTAL : 1.355.570,23 €****Valor Neto Contable: 1.239.700,46 €**

Fecha de BAJA en Inventario:

Valor obtenido en la BAJA de Inventario:

Notas económicas: (o Condición de Reversión, si es EPIG-8):

Fecha Límite:

DESTINO , ACUERDO, DERECHOS, FRUTOS Y RENTAS

Destino:

Acuerdo:

P.G.O.U.:

Derechos reales a favor:

Derechos personales:

Derechos reales que gravan:

Frutos y rentas:



OTROS DATOS Y OBSERVACIONES

Signatura - Archivo: Ayuntamiento

Nº en anterior Inventario:

Nº de Expediente:

Incidencia:

Observaciones:

SUSTITUCIÓN LUMINARIAS EN VIALES.

Corresponde a los Nºs de referencia contable:

22018006136: EXPTE. 1628/2018-C.OBRAS: SUSTITUCION LUMINARIAS AV. VALENCIA, RONDA NORD, POETA TEODORO LLORENTE Y POLIGONO (51145,62 €)

22018004918: FRA. 62; 05-10-2018: RAMIRO MARTIN. REDACCIÓN PROYECTO SUSTITUCIÓN LUMINARIAS DIVERAS CALLES POBLACIÓN. (7441,5 €)

22018005552: FRA. 63; 05-10-2018: RAMIRO MARTIN MAICAS. REDACCIÓN PROYECTO SUSTITUCIÓN LUMINARIAS DIVERSAS CALLES POBLACIÓN. (12651,5 €)

22018006736: FRA. 298; 30-10-2018: ELECTROSILCA SL. CUADRO ELECTRICO CM4 Y LUMINARIAS VARIAS CALLES. (19090,04 €)

22018004986: FRA. 10860; 05-12-2018: SICE. SUSTITUCIÓN LUMINARIAS C/ RICARD VICENT, PACO ROMEU, LA COSA..... (31447,9 €)

DATOS DE PROPIEDAD

Datos de Titularidad y del Registro de la Propiedad :



Ficha: **12999** Nombre: **Infraestructuras en Abastecimiento de Agua Potable**

Nº de Invent.: **1182997**

Referencia Catastral: **No Catastrado**

Estado: **ACT-2018**

Situación: Zona Urbana

Catastro:

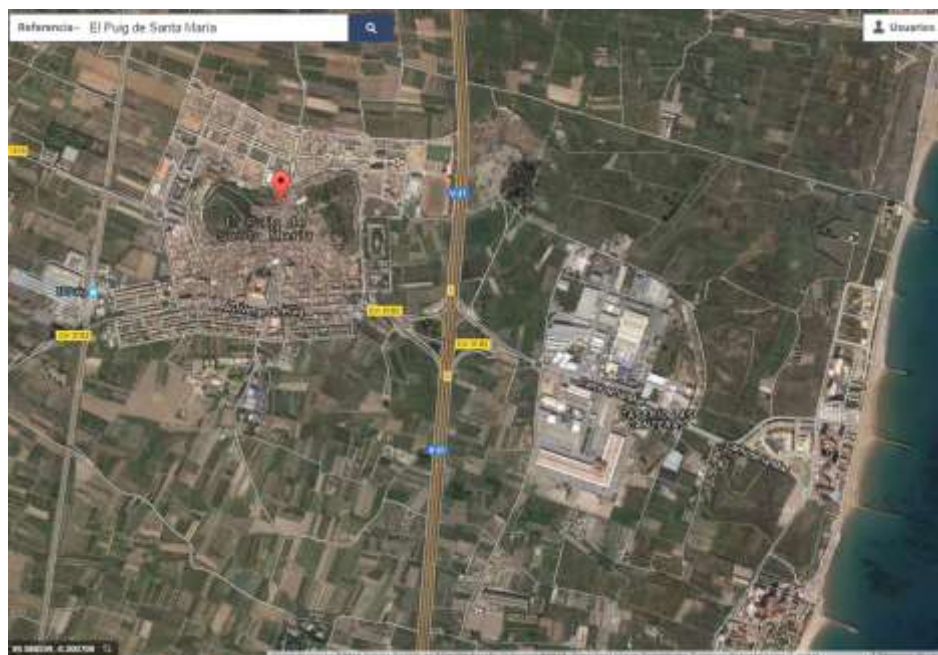

Plano / Foto:



**DATOS CATASTRALES**

Titularidad Catastral:

	Superficie del solar (m2)	Superficie construida (m2)	Alturas	Año Construcción
DATOS FÍSICOS:		0,00	0	
DATOS Catastrales:				

Linderos: Varios

Características - Estado: Asfaltada

Aprovechamiento: Vía de comunicación de dominio público

DATOS CONTABLES

Naturaleza: Urbana Clasificación: 110205 - OBRAS CIVILES E INSTALACIONES DE SERVICIO PÚBLICO

Dominio: **USO PÚBLICO** PGCP: **2121 - Infraestructuras (Urbanas)**Programa de Servicio: **161 Abastecimiento domiciliario de agua potable****DATOS ECONÓMICOS**

Valor Cat. Suelo: 0,00 €

Valor Cat. Constr.: 0,00 €

Valor Catastral: 0,00 €

Año de adquisición:

Coste de adquisición: 0,00 €

Fecha de realización del Inventario: **31/12/2018**

Fecha de ALTA en Inventario: 21/12/2018

Valor de ALTA: **72.348,85 €**Valor del m2: **0,00 €**Amortiz. Acumul: **66,02 €****Asociaciones y Actuaciones sobre la Ficha 12999:**

Nº Invent	PGCP	Descripción Cuenta PGCP	Fecha Invent.	Valor (€)	Amortiz. Acum
1122996	2121	Infraestructuras (Urbanas)	31/12/2012	15.866,30 €	3.172,68 €
Actuación: ACOMETIDA ELECTRICA AL CENTRO IES.					
1122994	2121	Infraestructuras (Urbanas)	31/12/2012	100.916,59 €	20.179,63 €
Actuación: REURBANIZACION C/ AUSIAS MARCH y otras.					
1132994	2121	Infraestructuras (Urbanas)	31/12/2013	117.010,63 €	19.585,42 €
Actuación: REURBANIZACION C/ AUSIAS MARCH Y OTROS.					
1152995	2121	Infraestructuras (Urbanas)	31/12/2015	9.763,51 €	976,53 €
Actuación: ELEMENTOS BIOSALUDABLES PARC EUROPA.					
1162994	2121	Infraestructuras (Urbanas)	31/12/2016	18.885,68 €	1.659,84 €
Actuación: ADECUACIÓN PLAZA DE SANT ROC.					
1112996	2121	Infraestructuras (Urbanas)	31/12/2011	14.113,07 €	3.294,51 €
Actuación: PAVIMENTACIÓN VIAL SERVICIO V-21					
1112997	2121	Infraestructuras (Urbanas)	31/12/2011	3.544,97 €	827,53 €
Actuación: RED ALUMBRADO EN ZONA PUIG- NORD.					
1142997	2121	Infraestructuras (Urbanas)	31/12/2014	30.617,24 €	4.082,11 €
Actuación: ALUMBRADO PASARELA PEATONAL SOBRE LA V-21.					
1142995	2121	Infraestructuras (Urbanas)	31/12/2014	1.561,87 €	208,24 €
Actuación: MASTILES FIBRA PARA PLAYAS.					
1142994	2121	Infraestructuras (Urbanas)	31/12/2014	138.289,77 €	18.437,79 €
Actuación: PASARELA SOBRE V-21 Y OTROS.					
1142996	2121	Infraestructuras (Urbanas)	31/12/2014	28.682,00 €	3.824,09 €
Actuación: PASEO MARÍTIMO PLAYA.					



1122995	2121 Infraestructuras (Urbanas)	31/12/2012	23.750,93 €	4.749,32 €
Actuación:	PAVIMENTACION VIAL V-21 y otras.			
1152994	2121 Infraestructuras (Urbanas)	31/12/2015	189.301,70 €	18.933,63 €
Actuación:	ELIMINACIÓN BARRERAS ARQUITECTÓNICAS, REURBANIZACIÓN CALLES.			
1152997	2121 Infraestructuras (Urbanas)	31/12/2015	12.946,92 €	1.294,93 €
Actuación:	MODIFICACIÓN SEMAFORICA EN AV. VIRGEN DEL PUIG			
1152998	2121 Infraestructuras (Urbanas)	31/12/2015	1.601,91 €	160,22 €
Actuación:	INSTALACIÓN TUBERÍA POLIETILENO			
1152993	2121 Infraestructuras (Urbanas)	31/12/2015	24.194,58 €	2.419,90 €
Actuación:	SUSTITUCIÓN TUBERÍA AGUA POTABLE.			
1152996	2121 Infraestructuras (Urbanas)	31/12/2015	36.689,32 €	3.669,60 €
Actuación:	INSTALACIÓN LÁMPARAS LED y ALUMBRADO PASARELA PEATONAL.			
1162995	2121 Infraestructuras (Urbanas)	31/12/2016	5.808,00 €	386,95 €
Actuación:	OBRAS EN VIALES URBANOS DURANTE 2016.			
1172999	2121 Infraestructuras (Urbanas)	31/12/2017	3.087,19 €	131,02 €
Actuación:	ORDENACIÓN ENTORNO TORRE GUAITA Y OTROS.			
1172996	2121 Infraestructuras (Urbanas)	31/12/2017	17.342,81 €	580,89 €
Actuación:	REPAVIMENTACIÓN URB. PUIGVAL.			
1172995	2121 Infraestructuras (Urbanas)	31/12/2017	9.465,10 €	413,78 €
Actuación:	VALLADO PARQUE CANINO y PARQUE POCOYÓ.			
1172999	2121 Infraestructuras (Urbanas)	31/12/2017	35.069,44 €	1.488,30 €
Actuación:	ILUMINACIÓN ROTONDAS ACCESO V-21.			
1182999	2121 Infraestructuras (Urbanas)	31/12/2018	160.869,70 €	102,76 €
Actuación:	Infraestructuras en viales.			
1182998	2121 Infraestructuras (Urbanas)	31/12/2018	141.867,59 €	38,84 €
Actuación:	PAVIMENTACIÓN VIALES URBANOS.			
1182997	2121 Infraestructuras (Urbanas)	31/12/2018	72.348,85 €	66,02 €
Actuación:	ABASTECIMIENTO DE AGUA POTABLE.			
1182996	2150 Instalaciones técnicas (afectan al valor del inmueble)	31/12/2018	121.776,56 €	50,01 €
Actuación:	SUSTITUCIÓN LUMINARIAS EN VIALES.			

Valor Total de Asociaciones y Actuaciones: 1.335.372,23 €**Valor TOTAL : 1.355.570,23 €****Valor Neto Contable: 1.239.700,46 €**

Fecha de BAJA en Inventario:

Valor obtenido en la BAJA de Inventario:

0,00 €

Notas económicas: (o Condición de Reversión, si es EPIG-8):

Fecha Límite:

--	--

DESTINO , ACUERDO, DERECHOS, FRUTOS Y RENTAS

Destino:

Acuerdo:

P.G.O.U.:

Derechos reales a favor:

Derechos personales:

Derechos reales que gravan:

Frutos y rentas:



OTROS DATOS Y OBSERVACIONES

Signatura - Archivo:

Nº en anterior Inventario:

Nº de Expediente:

Incidencia:

Observaciones:

ABASTECIMIENTO DE AGUA POTABLE.

Corresponde a los Nºs de referencia contable:

22018002385: FRA. 3; 05-04-2018: AGLOMERADOS LOS SERRANOS SL. ABASTECIMIENTO DE AGUA POTABLE EN PARCELA EQAD-5 ÁREA P-7 - CERTIF. Nº1 (22535,34 €)

22018002385: FRA. 7; 09-05-2018: AGLOMERADOS LOS SERRANOS. CERTIFICACIÓN Nº2 - ABASTECIMIENTO DE AGUA POTABLE EN PARCELA EQAD 5 (25874,61 €)

22018002385: FRA. 8; 09-05-2018: AGLOMERADOS LOS SERRANOS. CERTIFICADO FINAL ABASTECIMIENTO AGUA POTABLE PARCELA EQAD-5 (4637,68 €)

22018008041: FRA. 36; 21-12-2018. AGUAS DE VALENCIA SA. ACOMETIDA SUMINISTRO AGUA POTABLE URB. PLAY PUIG Y PUIG VAL. (15685,67 €)

22018008447: FRA. 68; 28-09-2018: AGUAS DE VALENCIA SA. REPARACION CONEXIONES ACOMETIDAS SANEAMIENTO DOMICILIARIAS PARTICULARES A COL (3615,55 €)

DATOS DE PROPIEDAD

Datos de Titularidad y del Registro de la Propiedad :



Ficha: **12999**

Nombre: **Infraestructuras en Pavimentación de viales**

Nº de Invent.: **1182998**

Referencia Catastral: **No Catastrado**

Estado: **ACT-2018**

Situación: Zona Urbana

Catastro:

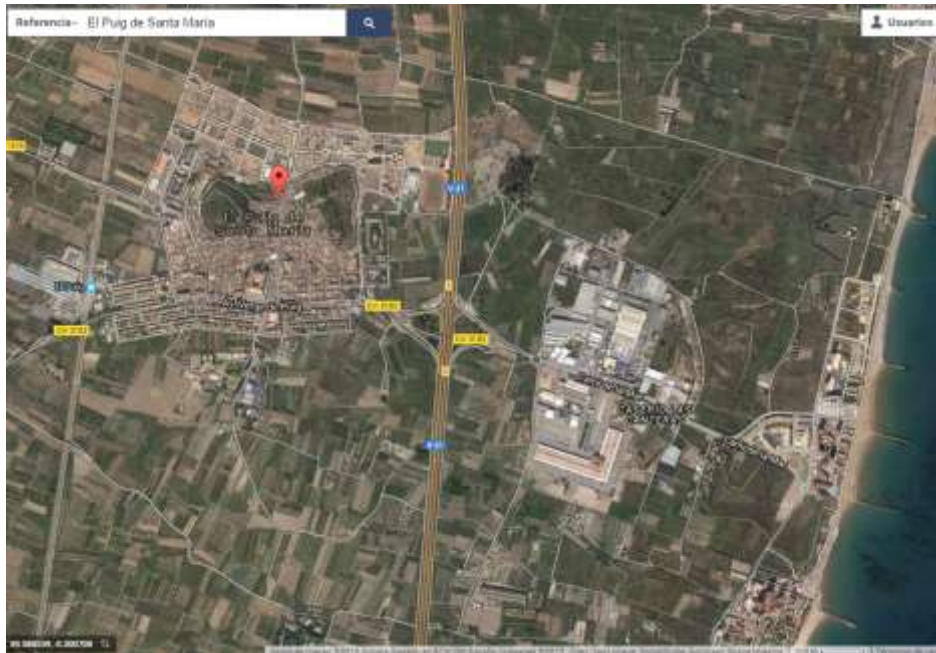

Plano / Foto:





DATOS CATASTRALES

Titularidad Catastral:

	Superficie del solar (m2)	Superficie construida (m2)	Alturas	Año Construcción
DATOS FÍSICOS:		0,00	0	
DATOS Catastrales:				

Linderos: Varios

Características - Estado: Asfaltada

Aprovechamiento: Vía de comunicación de dominio público

DATOS CONTABLES

Naturaleza: Urbana Clasificación: 110205 - OBRAS CIVILES E INSTALACIONES DE SERVICIO PÚBLICO

Dominio: **USO PÚBLICO** PGCP: **2121 - Infraestructuras (Urbanas)**

Programa de Servicio: **1532 Pavimentación de vías públicas.**

DATOS ECONÓMICOS

Valor Cat. Suelo: 0,00 €

Valor Cat. Constr.: 0,00 €

Valor Catastral: 0,00 €

Año de adquisición:

Coste de adquisición: 0,00 €

Fecha de realización del Inventario: **31/12/2018**

Fecha de ALTA en Inventario: 28/12/2018

Valor de ALTA: **141.867,59 €**

Valor del m2: **0,00 €**

Amortiz. Acumul: **38,84 €**

Asociaciones y Actuaciones sobre la Ficha 12999:

Nº Invent	PGCP	Descripción Cuenta PGCP	Fecha Invent.	Valor (€)	Amortiz. Acum
1122996	2121	Infraestructuras (Urbanas)	31/12/2012	15.866,30 €	3.172,68 €
Actuación: ACOMETIDA ELECTRICA AL CENTRO IES.					
1122994	2121	Infraestructuras (Urbanas)	31/12/2012	100.916,59 €	20.179,63 €
Actuación: REURBANIZACION C/ AUSIAS MARCH y otras.					
1132994	2121	Infraestructuras (Urbanas)	31/12/2013	117.010,63 €	19.585,42 €
Actuación: REURBANIZACION C/ AUSIAS MARCH Y OTROS.					
1152995	2121	Infraestructuras (Urbanas)	31/12/2015	9.763,51 €	976,53 €
Actuación: ELEMENTOS BIOSALUDABLES PARC EUROPA.					
1162994	2121	Infraestructuras (Urbanas)	31/12/2016	18.885,68 €	1.659,84 €
Actuación: ADECUACIÓN PLAZA DE SANT ROC.					
1112996	2121	Infraestructuras (Urbanas)	31/12/2011	14.113,07 €	3.294,51 €
Actuación: PAVIMENTACIÓN VIAL SERVICIO V-21					
1112997	2121	Infraestructuras (Urbanas)	31/12/2011	3.544,97 €	827,53 €
Actuación: RED ALUMBRADO EN ZONA PUIG- NORD.					
1142997	2121	Infraestructuras (Urbanas)	31/12/2014	30.617,24 €	4.082,11 €
Actuación: ALUMBRADO PASARELA PEATONAL SOBRE LA V-21.					
1142995	2121	Infraestructuras (Urbanas)	31/12/2014	1.561,87 €	208,24 €
Actuación: MASTILES FIBRA PARA PLAYAS.					
1142994	2121	Infraestructuras (Urbanas)	31/12/2014	138.289,77 €	18.437,79 €
Actuación: PASARELA SOBRE V-21 Y OTROS.					
1142996	2121	Infraestructuras (Urbanas)	31/12/2014	28.682,00 €	3.824,09 €
Actuación: PASEO MARÍTIMO PLAYA.					



1122995	2121 Infraestructuras (Urbanas)	31/12/2012	23.750,93 €	4.749,32 €
Actuación:	PAVIMENTACION VIAL V-21 y otras.			
1152994	2121 Infraestructuras (Urbanas)	31/12/2015	189.301,70 €	18.933,63 €
Actuación:	ELIMINACIÓN BARRERAS ARQUITECTÓNICAS, REURBANIZACIÓN CALLES.			
1152997	2121 Infraestructuras (Urbanas)	31/12/2015	12.946,92 €	1.294,93 €
Actuación:	MODIFICACIÓN SEMAFORICA EN AV. VIRGEN DEL PUIG			
1152998	2121 Infraestructuras (Urbanas)	31/12/2015	1.601,91 €	160,22 €
Actuación:	INSTALACIÓN TUBERÍA POLIETILENO			
1152993	2121 Infraestructuras (Urbanas)	31/12/2015	24.194,58 €	2.419,90 €
Actuación:	SUSTITUCIÓN TUBERÍA AGUA POTABLE.			
1152996	2121 Infraestructuras (Urbanas)	31/12/2015	36.689,32 €	3.669,60 €
Actuación:	INSTALACIÓN LÁMPARAS LED y ALUMBRADO PASARELA PEATONAL.			
1162995	2121 Infraestructuras (Urbanas)	31/12/2016	5.808,00 €	386,95 €
Actuación:	OBRAS EN VIALES URBANOS DURANTE 2016.			
1172999	2121 Infraestructuras (Urbanas)	31/12/2017	3.087,19 €	131,02 €
Actuación:	ORDENACIÓN ENTORNO TORRE GUAITA Y OTROS.			
1172996	2121 Infraestructuras (Urbanas)	31/12/2017	17.342,81 €	580,89 €
Actuación:	REPAVIMENTACIÓN URB. PUIGVAL.			
1172995	2121 Infraestructuras (Urbanas)	31/12/2017	9.465,10 €	413,78 €
Actuación:	VALLADO PARQUE CANINO y PARQUE POCOYÓ.			
1172999	2121 Infraestructuras (Urbanas)	31/12/2017	35.069,44 €	1.488,30 €
Actuación:	ILUMINACIÓN ROTONDAS ACCESO V-21.			
1182999	2121 Infraestructuras (Urbanas)	31/12/2018	160.869,70 €	102,76 €
Actuación:	Infraestructuras en viales.			
1182998	2121 Infraestructuras (Urbanas)	31/12/2018	141.867,59 €	38,84 €
Actuación:	PAVIMENTACIÓN VIALES URBANOS.			
1182997	2121 Infraestructuras (Urbanas)	31/12/2018	72.348,85 €	66,02 €
Actuación:	ABASTECIMIENTO DE AGUA POTABLE.			
1182996	2150 Instalaciones técnicas (afectan al valor del inmueble)	31/12/2018	121.776,56 €	50,01 €
Actuación:	SUSTITUCIÓN LUMINARIAS EN VIALES.			

Valor Total de Asociaciones y Actuaciones: 1.335.372,23 €**Valor TOTAL : 1.355.570,23 €****Valor Neto Contable: 1.239.700,46 €**

Fecha de BAJA en Inventario:

Valor obtenido en la BAJA de Inventario:

0,00 €

Notas económicas: (o Condición de Reversión, si es EPIG-8):

Fecha Límite:

--	--

DESTINO , ACUERDO, DERECHOS, FRUTOS Y RENTAS

Destino:

Acuerdo:

P.G.O.U.:

Derechos reales a favor:

Derechos personales:

Derechos reales que gravan:

Frutos y rentas:



OTROS DATOS Y OBSERVACIONES

Signatura - Archivo:

Nº en anterior Inventario:

Nº de Expediente:

Incidencia:

Observaciones:

PAVIMENTACIÓN VIALES URBANOS.

Corresponde a los Nºs de referencia contable:

22018001158: FRA. 23; 30-01-2018: AGLOMERADOS LOS SERRANOS SAU. ASFALTADO CARRER FURS - CERTIFICACIÓN Nº1 Y UNICA (7000 €)

22018002341: FRA. 26; 28-03-2018: AGLOMERADOS LOS SERRANOS SL. CERTIFICACIÓN Nº 1 Y UNICA REPAVIMENTACIÓN GTA. MONESTIR Y AV. JULIO (28919 €)

22018002868: FRA. 26; 28-03-2018: AGLOMERADOS LOS SERRANOS SL. CERTIFICACIÓN Nº 1 Y UNICA REPAVIMENTACIÓN PZ. PEREZ GALDOS Y STA BARB (11886,99 €)

22018004983: EXPTE. 1428/2018-C.MENOR OBRAS-IFS 2018 RTE. PAVIMENTACION ACERAS C. MAR, MONTERDRE Y RIBERA (8406,56 €)

22018004919: FRA. 4; 10-10-2018: AGLOMERADOS LOS SERRANOS SL. REPAVIMENTACIÓN C/ MIGUEL SERVET, SAGUNT Y SANT VICENT. (33275 €)

22018006333: FRA. 73; 30-11-2018: CONTRATAS Y AGLOMERADOS LAS CABEZUELAS SL. CERTIFICACIÓN Nº1 Y UNICA ""REPAVIMENTACIÓN AV. RONDA NOR (21325 €)

22018006334: FRA. 73; 30-11-2018: CONTRATAS Y AGLOMERADOS LAS CABEZUELAS SL. CERTIFICACIÓN Nº1 Y UNICA ""REPAVIMENTACIÓN AV. RONDA NOR (1907,01 €)

22018004983: FRA. 27; 11-12-2018: EIFFAGE INFRAESTRUCTURAS. CERTIFICACIÓN Nº1 PAVIMENTACIÓN PARCIAL ACERAS C/ MAR, C/ JUAN DE RIBERA (29148,03 €)

DATOS DE PROPIEDAD

Datos de Titularidad y del Registro de la Propiedad :



Ficha: **12999** Nombre: **Infraestructuras en viales**

Nº de Invent.: **1182999** Referencia Catastral: **No Catastrado** Estado: **ACT-2018**

Situación: Zona Urbana

Catastro:

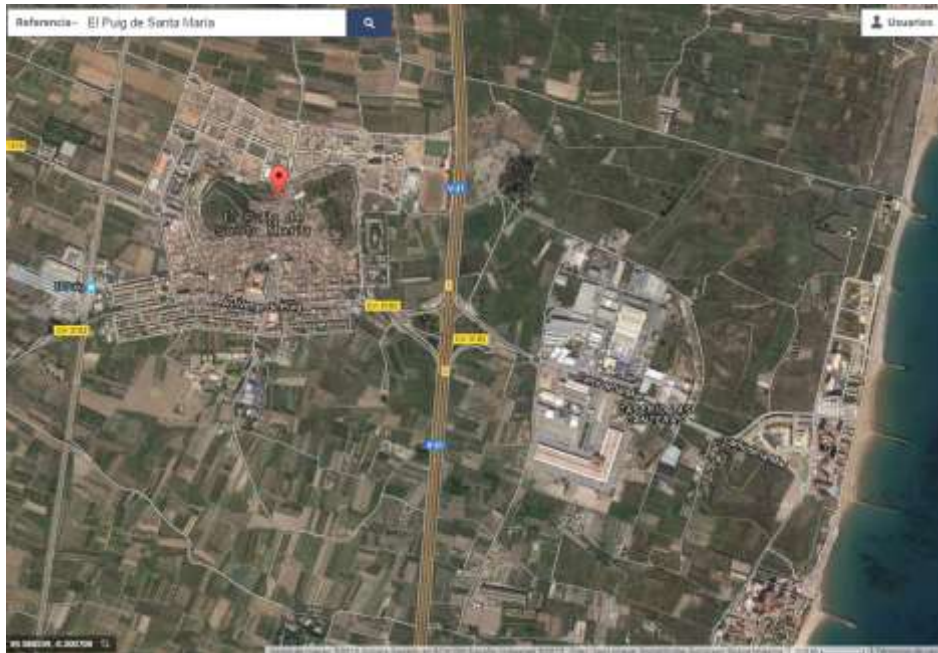

Plano / Foto:





DATOS CATASTRALES

Titularidad Catastral:

	Superficie del solar (m2)	Superficie construida (m2)	Alturas	Año Construcción
DATOS FÍSICOS:		0,00	0	
DATOS Catastrales:				

Linderos: Varios

Características - Estado: Asfaltada

Aprovechamiento: Vía de comunicación de dominio público

DATOS CONTABLES

Naturaleza: Urbana Clasificación: 110205 - OBRAS CIVILES E INSTALACIONES DE SERVICIO PÚBLICO

Dominio: **USO PÚBLICO** PGCP: **2121 - Infraestructuras (Urbanas)**

Programa de Servicio: **153 Vías públicas.**

DATOS ECONÓMICOS

Valor Cat. Suelo: 0,00 €

Valor Cat. Constr.: 0,00 €

Valor Catastral: 0,00 €

Año de adquisición:

Coste de adquisición: 0,00 €

Fecha de realización del Inventario: **31/12/2018**

Fecha de ALTA en Inventario: 24/12/2018

Valor de ALTA: **160.869,70 €**

Valor del m2: **0,00 €**

Amortiz. Acumul: **102,76 €**

Asociaciones y Actuaciones sobre la Ficha 12999:

Nº Invent	PGCP	Descripción Cuenta PGCP	Fecha Invent.	Valor (€)	Amortiz. Acum
1122996	2121	Infraestructuras (Urbanas)	31/12/2012	15.866,30 €	3.172,68 €
Actuación: ACOMETIDA ELECTRICA AL CENTRO IES.					
1122994	2121	Infraestructuras (Urbanas)	31/12/2012	100.916,59 €	20.179,63 €
Actuación: REURBANIZACION C/ AUSIAS MARCH y otras.					
1132994	2121	Infraestructuras (Urbanas)	31/12/2013	117.010,63 €	19.585,42 €
Actuación: REURBANIZACION C/ AUSIAS MARCH Y OTROS.					
1152995	2121	Infraestructuras (Urbanas)	31/12/2015	9.763,51 €	976,53 €
Actuación: ELEMENTOS BIOSALUDABLES PARC EUROPA.					
1162994	2121	Infraestructuras (Urbanas)	31/12/2016	18.885,68 €	1.659,84 €
Actuación: ADECUACIÓN PLAZA DE SANT ROC.					
1112996	2121	Infraestructuras (Urbanas)	31/12/2011	14.113,07 €	3.294,51 €
Actuación: PAVIMENTACIÓN VIAL SERVICIO V-21					
1112997	2121	Infraestructuras (Urbanas)	31/12/2011	3.544,97 €	827,53 €
Actuación: RED ALUMBRADO EN ZONA PUIG- NORD.					
1142997	2121	Infraestructuras (Urbanas)	31/12/2014	30.617,24 €	4.082,11 €
Actuación: ALUMBRADO PASARELA PEATONAL SOBRE LA V-21.					
1142995	2121	Infraestructuras (Urbanas)	31/12/2014	1.561,87 €	208,24 €
Actuación: MASTILES FIBRA PARA PLAYAS.					
1142994	2121	Infraestructuras (Urbanas)	31/12/2014	138.289,77 €	18.437,79 €
Actuación: PASARELA SOBRE V-21 Y OTROS.					
1142996	2121	Infraestructuras (Urbanas)	31/12/2014	28.682,00 €	3.824,09 €
Actuación: PASEO MARÍTIMO PLAYA.					



1122995	2121 Infraestructuras (Urbanas)	31/12/2012	23.750,93 €	4.749,32 €
Actuación:	PAVIMENTACION VIAL V-21 y otras.			
1152994	2121 Infraestructuras (Urbanas)	31/12/2015	189.301,70 €	18.933,63 €
Actuación:	ELIMINACIÓN BARRERAS ARQUITECTÓNICAS, REURBANIZACIÓN CALLES.			
1152997	2121 Infraestructuras (Urbanas)	31/12/2015	12.946,92 €	1.294,93 €
Actuación:	MODIFICACIÓN SEMAFORICA EN AV. VIRGEN DEL PUIG			
1152998	2121 Infraestructuras (Urbanas)	31/12/2015	1.601,91 €	160,22 €
Actuación:	INSTALACIÓN TUBERÍA POLIETILENO			
1152993	2121 Infraestructuras (Urbanas)	31/12/2015	24.194,58 €	2.419,90 €
Actuación:	SUSTITUCIÓN TUBERÍA AGUA POTABLE.			
1152996	2121 Infraestructuras (Urbanas)	31/12/2015	36.689,32 €	3.669,60 €
Actuación:	INSTALACIÓN LÁMPARAS LED y ALUMBRADO PASARELA PEATONAL.			
1162995	2121 Infraestructuras (Urbanas)	31/12/2016	5.808,00 €	386,95 €
Actuación:	OBRAS EN VIALES URBANOS DURANTE 2016.			
1172999	2121 Infraestructuras (Urbanas)	31/12/2017	3.087,19 €	131,02 €
Actuación:	ORDENACIÓN ENTORNO TORRE GUAITA Y OTROS.			
1172996	2121 Infraestructuras (Urbanas)	31/12/2017	17.342,81 €	580,89 €
Actuación:	REPAVIMENTACIÓN URB. PUIGVAL.			
1172995	2121 Infraestructuras (Urbanas)	31/12/2017	9.465,10 €	413,78 €
Actuación:	VALLADO PARQUE CANINO y PARQUE POCOYÓ.			
1172999	2121 Infraestructuras (Urbanas)	31/12/2017	35.069,44 €	1.488,30 €
Actuación:	ILUMINACIÓN ROTONDAS ACCESO V-21.			
1182999	2121 Infraestructuras (Urbanas)	31/12/2018	160.869,70 €	102,76 €
Actuación:	Infraestructuras en viales.			
1182998	2121 Infraestructuras (Urbanas)	31/12/2018	141.867,59 €	38,84 €
Actuación:	PAVIMENTACIÓN VIALES URBANOS.			
1182997	2121 Infraestructuras (Urbanas)	31/12/2018	72.348,85 €	66,02 €
Actuación:	ABASTECIMIENTO DE AGUA POTABLE.			
1182996	2150 Instalaciones técnicas (afectan al valor del inmueble)	31/12/2018	121.776,56 €	50,01 €
Actuación:	SUSTITUCIÓN LUMINARIAS EN VIALES.			

Valor Total de Asociaciones y Actuaciones: 1.335.372,23 €**Valor TOTAL : 1.355.570,23 €****Valor Neto Contable: 1.239.700,46 €**

Fecha de BAJA en Inventario:

Valor obtenido en la BAJA de Inventario:

0,00 €

Notas económicas: (o Condición de Reversión, si es EPIG-8):

Fecha Límite:

--	--

DESTINO , ACUERDO, DERECHOS, FRUTOS Y RENTAS

Destino:

Acuerdo:

P.G.O.U.:

Derechos reales a favor:

Derechos personales:

Derechos reales que gravan:

Frutos y rentas:



OTROS DATOS Y OBSERVACIONES

Signatura - Archivo:

Nº en anterior Inventario:

Nº de Expediente:

Incidencia:

Observaciones:

Infraestructuras en viales.

Corresponde a los Nºs de referencia contable:

22018002437: FRA. 1; 05-04-2018: AGLOMERADOS LOS SERRANOS SL. REURBANIZACIÓN C/ MIGUEL HERNANDEZ - CERTIFICACIÓN Nº1. (5978,57 €)

22018002437: FRA. 20; 14-05-2018. AGLOMERADOS LOS SERRANOS SL. CERTIFICACIÓN Nº 2 REURBANIZACIÓN C/ MIGUEL HERNANDEZ. (4307,4 €)

22018002436: FRA. 1806-0001; 07-06-2018: AGLOMERADOS LOS SERRRANOS. CERTIFICACIÓN Nº1 Y ULTIMA OBRAS COMPLEMENTARIAS C/ MIGUEL HERNAN (15889,55 €)

22018002437: FRA. 1806-0002; 07-06-2018: AGLOMERADOS LOS SERRANOS SL. CERTIFICACIÓN Nº3 Y ULTIMA REURB. C/ MIGUEL HERNANDEZ. (18960,95 €)

22018004314: FRA. 18101; 18-08-2018: TROE SL. REPARACIÓN SUELO INFANTA LEONOR. (9486,4 €)

22018006218: FRA. 742018; 13-11-2018: RAMIRO MARTIN. REDACCIÓN PROYECTO BAJA TENSIÓN Y REPAVIMENTACIÓN URB. PUIG VAL. (2988,7 €)

22018004984: FRA. 481; 31-10-2018: OBRAS Y SERVICIOS SERCYOVAL SL. CERTIF. Nº 1 REURBANIZACIÓN C/ CALVARI. (8198,66 €)

22018004984: FRA. 549; 30-11-2018: OBRAS Y SERVICIOS SERCYOVAL SL. CERTIFICACION Nº2 - ""REURBANIZACIÓN C/ CALVARI"". (22576,92 €)

22018004984: FRA. 508 24-12-2018: SERCYOVAL SL. CERTIFICACIÓN Nº 3 REURBANIZACIÓN C/ CALVARI (13866,08 €)

22018004984: FRA. 581; 24-12-2018: SERCYOVAL SL. LIQUIDACIÓN OBRA REURBANIZACIÓN C/ CALVARI. (3553,53 €)

22018007045: FRA. 340; 13-12-2018: ELECTROSILCA SL. LINEA DE BAJA TENSIÓN Y REPAVIMENTACIÓN URB. PUIG VAL. (48003,24 €)

22018008161: FRA. 1806-0019; 18-06-2018: AGLOMERADOS LOS SERRANOS. CERTIFI. Nº4 Y LIQ. (HASTA 10% MEDICIÓN) REURB. C/ MIGUEL HERNANDE (2887,16 €)

22018008218: FRA. 639; 08-11-2018: VEMEFI SL. FABRICACIÓN TRAPA PARA C/ ISAAC PERAL. (447,7 €)

22018008414: FRA. 181407; 25-07-2018: ACCESORIOS Y SUMINISTROS DEL AGUA SL. ADQUISICIÓN ARMARIO DE HORMIGON CON PUERTA. (97,26 €)

22018008445: FRA. 1874; 08-11-2018: GEOCIVIL SA. REBAJAR ACERA PARA PASO DE PEATONESS EN C/ BEATRO JOFRE, 21 (3627,58 €)

DATOS DE PROPIEDAD

Datos de Titularidad y del Registro de la Propiedad :



Ficha: **15012** Nombre: **Camino**

Nº de Invent.: **1105012** Referencia Catastral: **46206A002090210000ME** Estado: **BAJA**

Situación: Polígono 2 Parcela 9021

Catastro:

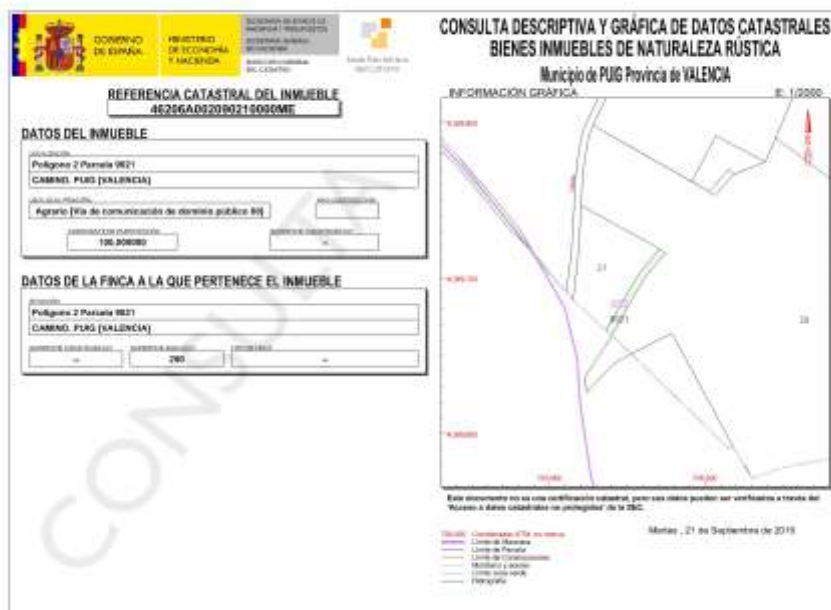

Plano / Foto:

Plano/Imagen no disponible



DATOS CATASTRALES

Titularidad Catastral:

	Superficie del solar (m2)	Superficie construida (m2)	Alturas	Año Construcción
DATOS FÍSICOS:	290,00	0,00	0	
DATOS Catastrales:				

Linderos: Ved plano catastral incluido

Características - Estado: Tierra natural

Aprovechamiento: VT Vía de comunicación de dominio público

DATOS CONTABLES

Naturaleza: Rústica Clasificación: 110202 - CARRETERAS Y CAMINOS

Dominio: **USO PÚBLICO** PGCP: **2100 - Terrenos y bienes naturales (Rústicos)**

Programa de Servicio: **454 Caminos vecinales.**

DATOS ECONÓMICOS

Valor Cat. Suelo: 0,00 €

Valor Cat. Constr.: 0,00 €

Valor Catastral: 0,00 €

Año de adquisición:

Coste de adquisición: 0,00 €

Fecha de realización del Inventario: **31/12/2018**

Fecha de ALTA en Inventario: 28/09/2010

Valor de ALTA: **-1,00 €**

Valor del m2: **0,00 €**

Amortiz. Acumul:

Fecha de BAJA en Inventario: 31/12/2018

Valor obtenido en la BAJA de Inventario: **1,00 €**

Notas económicas: (o Condición de Reversión, si es EPIG-8):

Fecha Límite:

DESTINO , ACUERDO, DERECHOS, FRUTOS Y RENTAS

Destino:

Acuerdo:

P.G.O.U.:

Derechos reales a favor:

Derechos personales:

Derechos reales que gravan:

Frutos y rentas:

OTROS DATOS Y OBSERVACIONES

Signatura - Archivo: Ayuntamiento

Nº en anterior Inventario:

Nº de Expediente:

Incidencia:

Observaciones:

Año 2018: Esta referencia catastral ya no existe por lo que se da de BAJA.



DATOS DE PROPIEDAD

Datos de Titularidad y del Registro de la Propiedad :



Ficha: **15013**

Nombre: **Camino**

Nº de Invent.: **1105013**

Referencia Catastral: **46206A00209025000MH**

Estado: **BAJA**

Situación: Polígono 2 Parcela 9025

Catastro:

Plano / Foto:

Plano/Imagen no disponible



DATOS CATASTRALES

Titularidad Catastral:

	Superficie del solar (m2)	Superficie construida (m2)	Alturas	Año Construcción
DATOS FÍSICOS:	80,00	0,00	0	
DATOS Catastrales:				

Linderos: Ved plano catastral incluido

Características - Estado: Zahorra

Aprovechamiento: VT Vía de comunicación de dominio público

DATOS CONTABLES

Naturaleza: Rústica Clasificación: 110202 - CARRETERAS Y CAMINOS

Dominio: **USO PÚBLICO** PGCP: **2120 - Infraestructuras (Rústicas)**

Programa de Servicio: **454 Caminos vecinales.**

DATOS ECONÓMICOS

Valor Cat. Suelo: 0,00 €

Valor Cat. Constr.: 0,00 €

Valor Catastral: 0,00 €

Año de adquisición:

Coste de adquisición: 0,00 €

Fecha de realización del Inventario: **31/12/2018**

Fecha de ALTA en Inventario: 28/09/2010

Valor de ALTA: **-1,00 €**

Valor del m2: **0,00 €**

Amortiz. Acumul: **0,28 €**

Fecha de BAJA en Inventario: 31/12/2018

Valor obtenido en la BAJA de Inventario: **1,00 €**

Notas económicas: (o Condición de Reversión, si es EPIG-8):

Fecha Límite:

DESTINO , ACUERDO, DERECHOS, FRUTOS Y RENTAS

Destino:

Acuerdo:

P.G.O.U.:

Derechos reales a favor:

Derechos personales:

Derechos reales que gravan:

Frutos y rentas:

OTROS DATOS Y OBSERVACIONES

Signatura - Archivo: Ayuntamiento

Nº en anterior Inventario:

Nº de Expediente:

Incidencia:

Observaciones:

Año 2018: Esta referencia catastral ya no existe por lo que se da de BAJA.



DATOS DE PROPIEDAD

Datos de Titularidad y del Registro de la Propiedad :



Ficha: **15044**

Nombre: **Camino**

Nº de Invent.: **1105044**

Referencia Catastral: **46206A004090370000MS**

Estado: **BAJA**

Situación: Polígono 4 Parcela 9037

Catastro:



Plano / Foto:

Plano/Imagen no disponible



DATOS CATASTRALES

Titularidad Catastral: **COTINO FERRER VICENTE**

	Superficie del solar (m2)	Superficie construida (m2)	Alturas	Año Construcción
DATOS FÍSICOS:	792,00	0,00	0	
DATOS Catastrales:				

Linderos: Ved plano catastral incluido

Características - Estado: Zahorra

Aprovechamiento: VT Vía de comunicación de dominio público

DATOS CONTABLES

Naturaleza: Rústica Clasificación: 110202 - CARRETERAS Y CAMINOS

Dominio: **USO PÚBLICO** PGCP: **2120 - Infraestructuras (Rústicas)**

Programa de Servicio: **454 Caminos vecinales.**

DATOS ECONÓMICOS

Valor Cat. Suelo: 0,00 €

Valor Cat. Constr.: 0,00 €

Valor Catastral: 0,00 €

Año de adquisición:

Coste de adquisición: 0,00 €

Fecha de realización del Inventario: **31/12/2018**

Fecha de ALTA en Inventario: 28/09/2010

Valor de ALTA: **-1,00 €**

Valor del m2: **0,00 €**

Amortiz. Acumul: **0,11 €**

Fecha de BAJA en Inventario: 29/11/2013

Valor obtenido en la BAJA de Inventario: **1,00 €**

Notas económicas: (o Condición de Reversión, si es EPIG-8):

Fecha Límite:

DESTINO , ACUERDO, DERECHOS, FRUTOS Y RENTAS

Destino:

Acuerdo: 29/11/2013

P.G.O.U.:

Derechos reales a favor:

Derechos personales:

Derechos reales que gravan:

Frutos y rentas:

OTROS DATOS Y OBSERVACIONES

Signatura - Archivo: Ayuntamiento

Nº en anterior Inventario:

Nº de Expediente:

Incidencia:

Observaciones:

Año 2018: Se da de baja por no ser un camino de titularidad municipal (Adjunto decreto nº 2013-1636).



DATOS DE PROPIEDAD

Datos de Titularidad y del Registro de la Propiedad :



Ficha: **15180**

Nombre: **Camino**

Nº de Invent.: **1105180**

Referencia Catastral: **46206A015090190000MQ**

Estado: **BAJA**

Situación: Polígono 15 Parcela 9019

Catastro:

REFERENCIA CATASTRAL DEL INMUEBLE
46206A015090190000MQ

DATOS DEL INMUEBLE
POLÍGONO: Polígono 15 Parcela 9019
CÁMPO: CAMINO, PUG (VALENCIA)
USO: Agrario (Vía de comunicación de dominio público 89)
SITUACIÓN: 100.000000
SITUACIÓN: 100.000000

DATOS DE LA FINCA A LA QUE PERTENECE EL INMUEBLE
POLÍGONO: Polígono 15 Parcela 9019
CÁMPO: CAMINO, PUG (VALENCIA)
SITUACIÓN: 100.000000
SITUACIÓN: 100.000000

CONSULTA DESCRIPTIVA Y GRÁFICA DE DATOS CATASTRALES
BIENES INMUEBLES DE NATURALEZA RÚSTICA
Municipio de PUIG Provincia de VALENCIA

INFORMACION GRÁFICA E. 1/2000

Este documento no es una certificación catastral, pero sus datos pueden ser verificados a través del 'Wuoteo a datos catastrales en protección' de la IGC.

Sécher, 25 de Septiembre de 2013

Legend:
- Límite de Finca en terreno
- Límite de Marcaría
- Límite de Parcela
- Límite de Contorno
- Muro y/o cerco
- Límite de Vía Pública
- Propiedad

Plano / Foto:

Plano/Imagen no disponible



DATOS CATASTRALES

Titularidad Catastral:

	Superficie del solar (m2)	Superficie construida (m2)	Alturas	Año Construcción
DATOS FÍSICOS:	301,00	0,00	0	
DATOS Catastrales:				

Linderos: Ved plano catastral incluido

Características - Estado: Tierra natural

Aprovechamiento: VT Vía de comunicación de dominio público

DATOS CONTABLES

Naturaleza: Rústica Clasificación: 110202 - CARRETERAS Y CAMINOS

Dominio: **USO PÚBLICO** PGCP: **2100 - Terrenos y bienes naturales (Rústicos)**

Programa de Servicio: **454 Caminos vecinales.**

DATOS ECONÓMICOS

Valor Cat. Suelo: 0,00 €

Valor Cat. Constr.: 0,00 €

Valor Catastral: 0,00 €

Año de adquisición:

Coste de adquisición: 0,00 €

Fecha de realización del Inventario: **31/12/2018**

Fecha de ALTA en Inventario: 28/09/2010

Valor de ALTA: **-1,00 €**

Valor del m2: **0,00 €**

Amortiz. Acumul:

Fecha de BAJA en Inventario: 31/12/2018

Valor obtenido en la BAJA de Inventario: **1,00 €**

Notas económicas: (o Condición de Reversión, si es EPIG-8):

Fecha Límite:

DESTINO , ACUERDO, DERECHOS, FRUTOS Y RENTAS

Destino:

Acuerdo:

P.G.O.U.:

Derechos reales a favor:

Derechos personales:

Derechos reales que gravan:

Frutos y rentas:

OTROS DATOS Y OBSERVACIONES

Signatura - Archivo: Ayuntamiento

Nº en anterior Inventario:

Nº de Expediente:

Incidencia:

Observaciones:

Año 2018: Esta referencia catastral ya no existe por lo que se da de BAJA.



DATOS DE PROPIEDAD

Datos de Titularidad y del Registro de la Propiedad :



Ficha: **15307** Nombre: **Camino**

Nº de Invent.: **1105307** Referencia Catastral: **46206A021090170000MT** Estado: **BAJA**

Situación: Polígono 21 Parcela 9017

Catastro:

GOBIERNO DE ESPAÑA
MINISTERIO DE ECONOMÍA Y HACIENDA
SECRETARÍA DE ECONOMÍA
DIRECCIÓN GENERAL DEL REGISTRO DE LA PROPIEDAD
Sistema de Información Catastral

CONSULTA DESCRIPTIVA Y GRÁFICA DE DATOS CATASTRALES
BIENES INMUEBLES DE NATURALEZA RÚSTICA
Municipio de PUIG Provincia de VALENCIA

REFERENCIA CATASTRAL DEL INMUEBLE
46206A021090170000MT

DATOS DEL INMUEBLE
SITUACIÓN: Polígono 21 Parcela 9017
CÁMBIO: PUIG (VALENCIA)
USO: Agrario (Vía de comunicación de dominio público 89)
SITUACIÓN JURÍDICA: 100.000000
SITUACIÓN FISCAL: 100.000000

DATOS DE LA FINCA A LA QUE PERTENECE EL INMUEBLE
SITUACIÓN: Polígono 21 Parcela 9017
CÁMBIO: PUIG (VALENCIA)
SITUACIÓN JURÍDICA: 100.000000
SITUACIÓN FISCAL: 100.000000

INFORMACION GRÁFICA E: 1:4000

Este documento no es una certificación catastral, pero sus datos pueden ser utilizados a efectos del "Módulo de datos catastrales no protegidos" de la IGC.

Madrid, 28 de Septiembre de 2018

Plano / Foto:



**DATOS CATASTRALES**

Titularidad Catastral:

	Superficie del solar (m2)	Superficie construida (m2)	Alturas	Año Construcción
DATOS FÍSICOS:	2.254,00	0,00	0	
DATOS Catastrales:				

Linderos: Ved plano catastral incluido

Características - Estado: Tierra natural

Aprovechamiento: VT Vía de comunicación de dominio público

DATOS CONTABLES

Naturaleza: Rústica Clasificación: 110202 - CARRETERAS Y CAMINOS

Dominio: **USO PÚBLICO** PGCP: **2100 - Terrenos y bienes naturales (Rústicos)**Programa de Servicio: **454 Caminos vecinales.****DATOS ECONÓMICOS**

Valor Cat. Suelo: 0,00 €

Valor Cat. Constr.: 0,00 €

Valor Catastral: 0,00 €

Año de adquisición:

Coste de adquisición: 0,00 €

Fecha de realización del Inventario: **31/12/2018**

Fecha de ALTA en Inventario: 28/09/2010

Valor de ALTA: **-1,00 €**Valor del m2: **0,00 €**Amortiz. Acumul: **Valor TOTAL : 1,00 €****Valor Neto Contable: 1,00 €**

Fecha de BAJA en Inventario: 26/07/2018

Valor obtenido en la BAJA de Inventario: **1,00 €**

Notas económicas: (o Condición de Reversión, si es EPIG-8):

Fecha Límite: **DESTINO , ACUERDO, DERECHOS, FRUTOS Y RENTAS**

Destino:

Acuerdo:

P.G.O.U.:

Derechos reales a favor:

Derechos personales:

Derechos reales que gravan:

Frutos y rentas:

OTROS DATOS Y OBSERVACIONES

Signatura - Archivo: Ayuntamiento

Nº en anterior Inventario: Nº de Expediente:

Incidencia:

Observaciones:

Se da de baja como parcela de uso público. En el Pleno, en sesión ordinaria, celebrada el día veintiseis de julio de dos mil dieciocho se aprueba la "DESAFECTACION DEL CAMINO PÚBLICO 9017 DEL POLÍGONO 21 SITO EN PARTIDA CANALETA" (EXPTE. 1811/2017).



DATOS DE PROPIEDAD

Datos de Titularidad y del Registro de la Propiedad :



Ficha: **15307** Nombre: **Camino**

Nº de Invent.: **1185307** Referencia Catastral: **46206A021090170000MT** Estado: **ALTA**

Situación: Polígono 21 Parcela 9017

Catastro:

REFERENCIA CATASTRAL DEL INMUEBLE
46206A021090170000MT

DATOS DEL INMUEBLE

POSICIÓN:
Polígono 21 Parcela 9017
CAMINO, PUIG (VALENCIA)

USO DESTINADO:
Agrario (Vía de comunicación de dominio público 91)

DATOS DE LA FINCA A LA QUE PERTENECE EL INMUEBLE

POSICIÓN:
Polígono 21 Parcela 9017
CAMINO, PUIG (VALENCIA)

INFORMACION GRÁFICA

CONSULTA DESCRIPTIVA Y GRÁFICA DE DATOS CATASTRALES
BIENES INMUEBLES DE NATURALEZA RÚSTICA
Municipio de PUIG Provincia de VALENCIA

Este documento no es una certificación catastral, pero sus datos pueden ser utilizados a efectos del "Módulo de datos catastrales no protegidos" de la IGC.

Monterol, 28 de Septiembre de 2018

Plano / Foto:





DATOS CATASTRALES

Titularidad Catastral:

	Superficie del solar (m2)	Superficie construida (m2)	Alturas	Año Construcción
DATOS FÍSICOS:	2.254,00	0,00	0	
DATOS Catastrales:				

Linderos: Ved plano catastral incluido
Características - Estado: Tierra natural
Aprovechamiento:

DATOS CONTABLES

Naturaleza: Rústica Clasificación: 120101 - TERRENOS CONSIDERADOS COMO INVERSIÓN INMOBILIARIA
Dominio: **PATRIMONIAL** PGCP: **2200 - Inversiones en terrenos (Rústicos)**
Programa de Servicio: **920 Administración General.**

DATOS ECONÓMICOS

Valor Cat. Suelo: 0,00 € Valor Cat. Constr.: 0,00 € Valor Catastral: 0,00 €
Año de adquisición: Coste de adquisición: 0,00 €
Fecha de realización del Inventario: **31/12/2018** Fecha de ALTA en Inventario: 26/07/2018
Valor de ALTA: **1,00 €** Valor del m2: **0,00 €** Amortiz. Acumul.:
Valor TOTAL : 1,00 € **Valor Neto Contable: 1,00 €**
Fecha de BAJA en Inventario: Valor obtenido en la BAJA de Inventario: **0,00 €**
Notas económicas: (o Condición de Reversión, si es EPIG-8): Fecha Límite:

DESTINO , ACUERDO, DERECHOS, FRUTOS Y RENTAS

Destino:
Acuerdo:
P.G.O.U.:
Derechos reales a favor:
Derechos personales:
Derechos reales que gravan:
Frutos y rentas:

OTROS DATOS Y OBSERVACIONES

Signatura - Archivo: Ayuntamiento
Nº en anterior Inventario: Nº de Expediente:

Incidencia:

Observaciones:

En el Pleno, en sesión ordinaria, celebrada el día veintiseis de julio de dos mil dieciocho se aprueba la "DESAFECTACION DEL CAMINO PÚBLICO 9017 DEL POLÍGONO 21 SITO EN PARTIDA CANALETA" (EXPTE. 1811/2017).



DATOS DE PROPIEDAD

Datos de Titularidad y del Registro de la Propiedad :



Ficha: **15344**

Nombre: **Camino**

Nº de Invent.: **1105344**

Referencia Catastral: **46206A023090280000MG**

Estado: **BAJA**

Situación: Polígono 23 Parcela 9028

Catastro:

GOBIERNO DE ESPAÑA
MINISTERIO DE ECONOMÍA Y HACIENDA
SECRETARÍA DE ECONOMÍA
DIRECCIÓN GENERAL DEL REGISTRO DE LA PROPIEDAD
Sistema de Información Catastral

REFERENCIA CATASTRAL DEL INMUEBLE
46206A023090280000MG

DATOS DEL INMUEBLE
POLÍGONO:
Polígono 23 Parcela 9028
CAMINO, PUG (VALENCIA)
USO DESTINADO:
Agrario (Vía de comunicación de dominio público III)
SISTEMA DE REGISTRO:
SISTEMA DE REGISTRO:
SISTEMA DE REGISTRO:

DATOS DE LA FINCA A LA QUE PERTENECE EL INMUEBLE
POLÍGONO:
Polígono 23 Parcela 9028
CAMINO, PUG (VALENCIA)
SISTEMA DE REGISTRO:
SISTEMA DE REGISTRO:
SISTEMA DE REGISTRO:

CONSULTA DESCRIPTIVA Y GRÁFICA DE DATOS CATASTRALES
BIENES INMUEBLES DE NATURALEZA RÚSTICA
Municipio de PUIG Provincia de VALENCIA

INFORMACION GRÁFICA E. 1:8000

Este documento no es una certificación catastral, pero sus datos pueden ser verificados a través del "Wuero a datos catastrales en protección" de la DGC.

Monterol, 28 de Septiembre de 2018

Legend:
Límite de Finca en terreno
Límite de Marcaría
Límite de Parcela
Límite de Contorno
Módulo y Acero
Límite de Vía Pública
Fotografía

Plano / Foto:

Plano/Imagen no disponible



DATOS CATASTRALES

Titularidad Catastral:

	Superficie del solar (m2)	Superficie construida (m2)	Alturas	Año Construcción
DATOS FÍSICOS:	2.898,00	0,00	0	
DATOS Catastrales:				

Linderos: Ved plano catastral incluido

Características - Estado: Zahorra

Aprovechamiento: VT Vía de comunicación de dominio público

DATOS CONTABLES

Naturaleza: Rústica Clasificación: 110202 - CARRETERAS Y CAMINOS

Dominio: USO PÚBLICO PGCP: 2120 - Infraestructuras (Rústicas)

Programa de Servicio: 454 Caminos vecinales.

DATOS ECONÓMICOS

Valor Cat. Suelo: 0,00 €

Valor Cat. Constr.: 0,00 €

Valor Catastral: 0,00 €

Año de adquisición:

Coste de adquisición: 0,00 €

Fecha de realización del Inventario: 31/12/2018

Fecha de ALTA en Inventario: 28/09/2010

Valor de ALTA: -1,00 €

Valor del m2: 0,00 €

Amortiz. Acumul: 0,28 €

Fecha de BAJA en Inventario: 31/12/2018

Valor obtenido en la BAJA de Inventario: 1,00 €

Notas económicas: (o Condición de Reversión, si es EPIG-8):

Fecha Límite:

DESTINO , ACUERDO, DERECHOS, FRUTOS Y RENTAS

Destino:

Acuerdo:

P.G.O.U.:

Derechos reales a favor:

Derechos personales:

Derechos reales que gravan:

Frutos y rentas:

OTROS DATOS Y OBSERVACIONES

Signatura - Archivo: Ayuntamiento

Nº en anterior Inventario:

Nº de Expediente:

Incidencia:

Observaciones:

Año 2018: Esta referencia catastral ya no existe por lo que se da de BAJA.



DATOS DE PROPIEDAD

Datos de Titularidad y del Registro de la Propiedad :



Ficha: **15377**

Nombre: **Camino**

Nº de Invent.: **1105377**

Referencia Catastral: **46206A027090220000MZ**

Estado: **BAJA**

Situación: Polígono 27 Parcela 9022

Catastro:

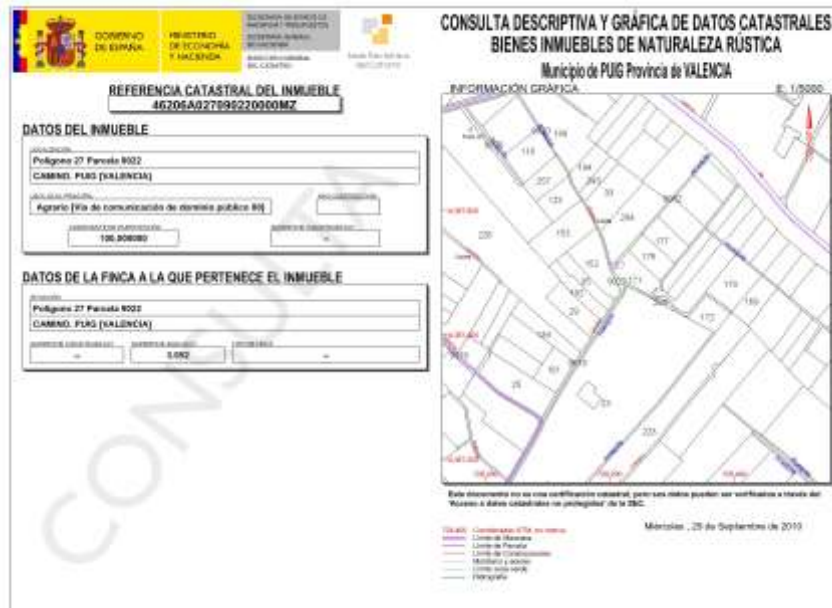

Plano / Foto:

Plano/Imagen no disponible

**DATOS CATASTRALES**

Titularidad Catastral:

	Superficie del solar (m2)	Superficie construida (m2)	Alturas	Año Construcción
DATOS FÍSICOS:	3.052,00	0,00	0	
DATOS Catastrales:				

Linderos: Ved plano catastral incluido

Características - Estado: Zahorra

Aprovechamiento: VT Vía de comunicación de dominio público

DATOS CONTABLES

Naturaleza: Rústica Clasificación: 110202 - CARRETERAS Y CAMINOS

Dominio: **USO PÚBLICO** PGCP: **2120 - Infraestructuras (Rústicas)**Programa de Servicio: **454 Caminos vecinales.****DATOS ECONÓMICOS**

Valor Cat. Suelo: 0,00 €

Valor Cat. Constr.: 0,00 €

Valor Catastral: 0,00 €

Año de adquisición:

Coste de adquisición: 0,00 €

Fecha de realización del Inventario: **31/12/2018**

Fecha de ALTA en Inventario: 28/09/2010

Valor de ALTA: **-1,00 €**Valor del m2: **0,00 €**Amortiz. Acumul: **0,28 €**

Fecha de BAJA en Inventario: 31/12/2018

Valor obtenido en la BAJA de Inventario: **1,00 €**

Notas económicas: (o Condición de Reversión, si es EPIG-8):

Fecha Límite:

DESTINO , ACUERDO, DERECHOS, FRUTOS Y RENTAS

Destino:

Acuerdo:

P.G.O.U.:

Derechos reales a favor:

Derechos personales:

Derechos reales que gravan:

Frutos y rentas:

OTROS DATOS Y OBSERVACIONES

Signatura - Archivo: Ayuntamiento

Nº en anterior Inventario: Nº de Expediente:

Incidencia:

Observaciones:

Año 2018: Esta referencia catastral ya no existe por lo que se da de BAJA.



DATOS DE PROPIEDAD

Datos de Titularidad y del Registro de la Propiedad :



Ficha: **15450**

Nombre: **CM CABES BORT**

Nº de Invent.: **1105450**

Referencia Catastral: **46206A032090100000MH**

Estado: **BAJA**

Situación: Polígono 32 Parcela 9010

Catastro:

CONSULTA DESCRIPTIVA Y GRÁFICA DE DATOS CATASTRALES
BIENES INMUEBLES DE NATURALEZA RÚSTICA
Municipio de PUIG Provincia de VALENCIA

REFERENCIA CATASTRAL DEL INMUEBLE
46206A032090100000MH

DATOS DEL INMUEBLE

POSICIÓN:
TI CABES UDVEREDA Polígono 32 Parcela 9010
CM CABES BORT. PUIG (VALENCIA)

USO DESTINADO:
Agrario (Vía de comunicación de dominio público III)

DATOS DE LA FINCA A LA QUE PERTENECE EL INMUEBLE

POSICIÓN:
TI CABES UDVEREDA Polígono 32 Parcela 9010
CM CABES BORT. PUIG (VALENCIA)

ÁREA SUPERFICIE: 0,428

Este documento no es una certificación catastral, pero sus datos pueden ser verificados a través del "Wuero a datos catastrales en protección" de la DGC.

January, 30 de Septiembre de 2018

LEY 1/1997, Conservación y Titulo de dominio
Ley de Montaña
Ley de Planes
Ley de Conservación
Medios y Acos
Ley de Suelo Urbano
Planipuerto

Plano / Foto:

Plano/Imagen no disponible



DATOS CATASTRALES

Titularidad Catastral:

	Superficie del solar (m2)	Superficie construida (m2)	Alturas	Año Construcción
DATOS FÍSICOS:	4.628,00	0,00	0	
DATOS Catastrales:				

Linderos: Ved plano catastral incluido

Características - Estado: Zahorra

Aprovechamiento: VT Vía de comunicación de dominio público

DATOS CONTABLES

Naturaleza: Rústica Clasificación: 110202 - CARRETERAS Y CAMINOS

Dominio: **USO PÚBLICO** PGCP: **2120 - Infraestructuras (Rústicas)**

Programa de Servicio: **454 Caminos vecinales.**

DATOS ECONÓMICOS

Valor Cat. Suelo: 0,00 €

Valor Cat. Constr.: 0,00 €

Valor Catastral: 0,00 €

Año de adquisición:

Coste de adquisición: 0,00 €

Fecha de realización del Inventario: **31/12/2018**

Fecha de ALTA en Inventario: 28/09/2010

Valor de ALTA: **-1,00 €**

Valor del m2: **0,00 €**

Amortiz. Acumul: **0,28 €**

Fecha de BAJA en Inventario: 31/12/2018

Valor obtenido en la BAJA de Inventario: **1,00 €**

Notas económicas: (o Condición de Reversión, si es EPIG-8):

Fecha Límite:

DESTINO , ACUERDO, DERECHOS, FRUTOS Y RENTAS

Destino:

Acuerdo:

P.G.O.U.:

Derechos reales a favor:

Derechos personales:

Derechos reales que gravan:

Frutos y rentas:

OTROS DATOS Y OBSERVACIONES

Signatura - Archivo: Ayuntamiento

Nº en anterior Inventario:

Nº de Expediente:

Incidencia:

Observaciones:

Año 2018: Esta referencia catastral ya no existe por lo que se da de BAJA.



DATOS DE PROPIEDAD

Datos de Titularidad y del Registro de la Propiedad :



Ficha: **15460**

Nombre: **CAMINO**

Nº de Invent.: **1185460**

Referencia Catastral: **46206A002090190000MS**

Estado: **ALTA**

Situación: Polígono 2 Parcela 9019. EL PUIG DE SANTA MARIA (VALENCIA)

Catastro:

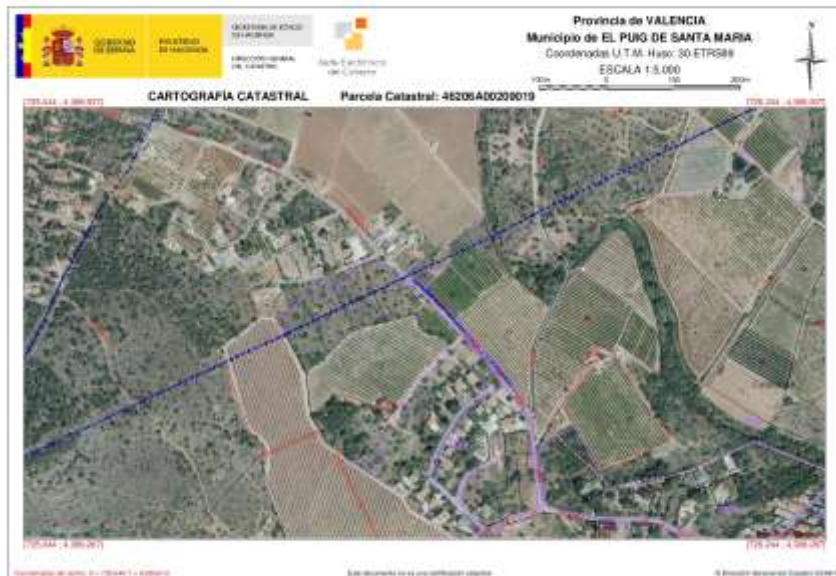

Plano / Foto:

Plano/Imagen no disponible



DATOS CATASTRALES

Titularidad Catastral: **Ajuntament de El Puig de Sta. María**

	Superficie del solar (m2)	Superficie construida (m2)	Alturas	Año Construcción
DATOS FÍSICOS:				
DATOS Catastrales:	556,00			

Linderos: Ved plano de catastro

Características - Estado: Camino asfaltado

Aprovechamiento: b VT Vía de comunicación de dominio público.- 279 m2

c VT Vía de comunicación de dominio público.- 138 m2

DATOS CONTABLES

Naturaleza: Rústica Clasificación: 110202 - CARRETERAS Y CAMINOS

Dominio: **USO PÚBLICO** PGCP: **2100 - Terrenos y bienes naturales (Rústicos)**

Programa de Servicio: **454 Caminos vecinales.**

DATOS ECONÓMICOS

Valor Cat. Suelo: Valor Cat. Constr.: Valor Catastral: 0,00 €

Año de adquisición:

Coste de adquisición:

Fecha de realización del Inventario: **31/12/2018**

Fecha de ALTA en Inventario: 31/12/2018

Valor de ALTA: **0,00 €**

Valor del m2:

Amortiz. Acumul:

Valor TOTAL : 0,00 €

Valor Neto Contable: 0,00 €

Fecha de BAJA en Inventario:

Valor obtenido en la BAJA de Inventario:

Notas económicas: (o Condición de Reversión, si es EPIG-8):

Fecha Límite:

DESTINO , ACUERDO, DERECHOS, FRUTOS Y RENTAS

Destino: Vial público

Acuerdo:

P.G.O.U.:

Derechos reales a favor: No constan

Derechos personales: No constan

Derechos reales que gravan: No constan

Frutos y rentas: No constan

OTROS DATOS Y OBSERVACIONES

Signatura - Archivo: Ayuntamiento

Nº en anterior Inventario:

Nº de Expediente:

Incidencia:

Observaciones:



DATOS DE PROPIEDAD

Datos de Titularidad y del Registro de la Propiedad :



Ficha: **15461**

Nombre: **CAMINO**

Nº de Invent.: **1185461**

Referencia Catastral: **46206A010090040000MW**

Estado: **ALTA**

Situación: Polígono 10 Parcela 9004. EL PUIG DE SANTA MARIA (VALENCIA)

Catastro:

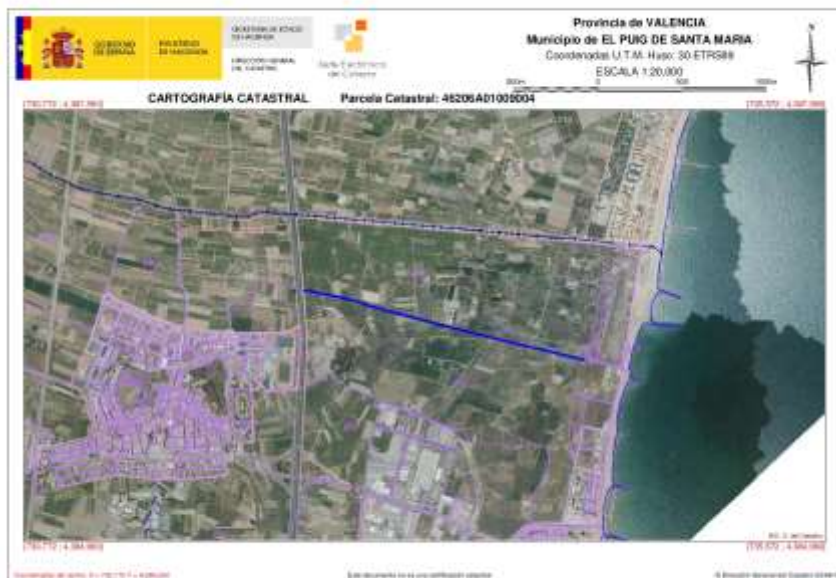

Plano / Foto:

Plano/Imagen no disponible

**DATOS CATASTRALES**Titularidad Catastral: **Ajuntament de El Puig de Sta. María**

	Superficie del solar (m2)	Superficie construida (m2)	Alturas	Año Construcción
DATOS FÍSICOS:				
DATOS Catastrales:	3.899,00			

Linderos: Ved plano de catastro

Características - Estado: Camino asfaltado

Aprovechamiento: 0 VT Vía de comunicación de dominio público.- 3.899 m2

DATOS CONTABLES

Naturaleza: Rústica Clasificación: 110202 - CARRETERAS Y CAMINOS

Dominio: **USO PÚBLICO** PGCP: **2100 - Terrenos y bienes naturales (Rústicos)**Programa de Servicio: **454 Caminos vecinales.****DATOS ECONÓMICOS**

Valor Cat. Suelo:	Valor Cat. Constr.:	Valor Catastral: 0,00 €
Año de adquisición:	Coste de adquisición:	
Fecha de realización del Inventario: 31/12/2018	Fecha de ALTA en Inventario: 31/12/2018	
Valor de ALTA: 0,00 €	Valor del m2:	Amortiz. Acumul:
Valor TOTAL : 0,00 €		Valor Neto Contable: 0,00 €
Fecha de BAJA en Inventario:	Valor obtenido en la BAJA de Inventario:	
Notas económicas: (o Condición de Reversión, si es EPIG-8):	Fecha Límite:	

DESTINO , ACUERDO, DERECHOS, FRUTOS Y RENTAS

Destino: Vial público

Acuerdo:

P.G.O.U.:

Derechos reales a favor: No constan

Derechos personales: No constan

Derechos reales que gravan: No constan

Frutos y rentas: No constan

OTROS DATOS Y OBSERVACIONES

Signatura - Archivo: Ayuntamiento

Nº en anterior Inventario: Nº de Expediente:

Incidencia:

Observaciones:



DATOS DE PROPIEDAD

Datos de Titularidad y del Registro de la Propiedad :



Ficha: **15462**

Nombre: **CAMINO**

Nº de Invent.: **1185462**

Referencia Catastral: **46206A010090300000MJ**

Estado: **ALTA**

Situación: Polígono 10 Parcela 9030. EL PUIG DE SANTA MARIA (VALENCIA)

Catastro:



Plano / Foto:

Plano/Imagen no disponible



DATOS CATASTRALES

Titularidad Catastral: **Ajuntament de El Puig de Sta. María**

	Superficie del solar (m2)	Superficie construida (m2)	Alturas	Año Construcción
DATOS FÍSICOS:				
DATOS Catastrales:	8.854,00			

Linderos: Ved plano de catastro

Características - Estado: Camino de tierra natural

Aprovechamiento: a VT Vía de comunicación de dominio público.- 8.854 m2

DATOS CONTABLES

Naturaleza: Rústica Clasificación: 110202 - CARRETERAS Y CAMINOS

Dominio: **USO PÚBLICO** PGCP: **2100 - Terrenos y bienes naturales (Rústicos)**

Programa de Servicio: **454 Caminos vecinales.**

DATOS ECONÓMICOS

Valor Cat. Suelo:

Valor Cat. Constr.:

Valor Catastral: 0,00 €

Año de adquisición:

Coste de adquisición:

Fecha de realización del Inventario: **31/12/2018**

Fecha de ALTA en Inventario: 31/12/2018

Valor de ALTA: **0,00 €**

Valor del m2:

Amortiz. Acumul:

Valor TOTAL : 0,00 €

Valor Neto Contable: 0,00 €

Fecha de BAJA en Inventario:

Valor obtenido en la BAJA de Inventario:

Notas económicas: (o Condición de Reversión, si es EPIG-8):

Fecha Límite:

DESTINO , ACUERDO, DERECHOS, FRUTOS Y RENTAS

Destino: Vial público

Acuerdo:

P.G.O.U.:

Derechos reales a favor: No constan

Derechos personales: No constan

Derechos reales que gravan: No constan

Frutos y rentas: No constan

OTROS DATOS Y OBSERVACIONES

Signatura - Archivo: Ayuntamiento

Nº en anterior Inventario:

Nº de Expediente:

Incidencia:

Observaciones:



DATOS DE PROPIEDAD

Datos de Titularidad y del Registro de la Propiedad :



Ficha: **15463**

Nombre: **CAMINO**

Nº de Invent.: **1185463**

Referencia Catastral: **46206A010090630000ME**

Estado: **ALTA**

Situación: Polígono 10 Parcela 9063. EL PUIG DE SANTA MARIA (VALENCIA)

Catastro:

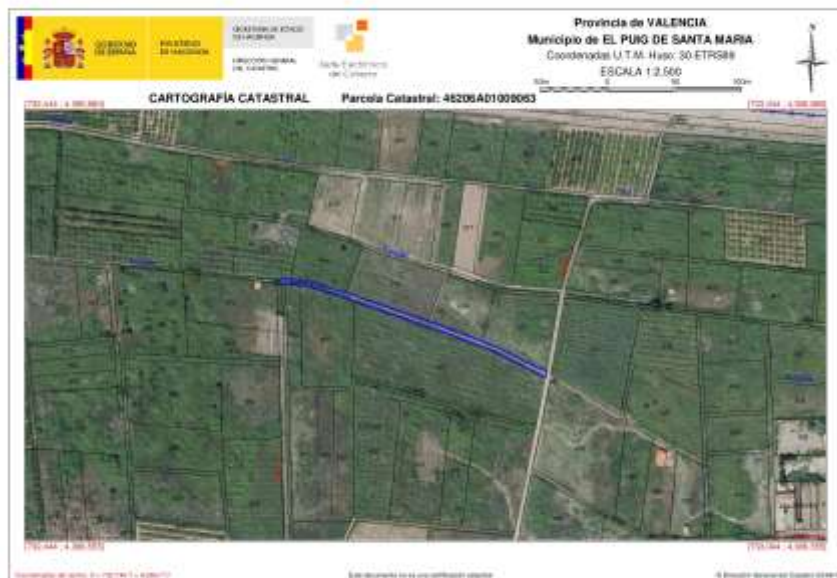

Plano / Foto:

Plano/Imagen no disponible



DATOS CATASTRALES

Titularidad Catastral: **Ajuntament de El Puig de Sta. María**

	Superficie del solar (m2)	Superficie construida (m2)	Alturas	Año Construcción
DATOS FÍSICOS:				
DATOS Catastrales:	848,00			

Linderos: Ved plano de catastro

Características - Estado: Camino de tierra natural

Aprovechamiento: 0 VT Vía de comunicación de dominio público.- 848 m2

DATOS CONTABLES

Naturaleza: Rústica Clasificación: 110202 - CARRETERAS Y CAMINOS

Dominio: **USO PÚBLICO** PGCP: **2100 - Terrenos y bienes naturales (Rústicos)**

Programa de Servicio: **454 Caminos vecinales.**

DATOS ECONÓMICOS

Valor Cat. Suelo:

Valor Cat. Constr.:

Valor Catastral: 0,00 €

Año de adquisición:

Coste de adquisición:

Fecha de realización del Inventario: **31/12/2018**

Fecha de ALTA en Inventario: 31/12/2018

Valor de ALTA: **0,00 €**

Valor del m2:

Amortiz. Acumul:

Valor TOTAL : 0,00 €

Valor Neto Contable: 0,00 €

Fecha de BAJA en Inventario:

Valor obtenido en la BAJA de Inventario:

Notas económicas: (o Condición de Reversión, si es EPIG-8):

Fecha Límite:

DESTINO , ACUERDO, DERECHOS, FRUTOS Y RENTAS

Destino: Vial público

Acuerdo:

P.G.O.U.:

Derechos reales a favor: No constan

Derechos personales: No constan

Derechos reales que gravan: No constan

Frutos y rentas: No constan

OTROS DATOS Y OBSERVACIONES

Signatura - Archivo: Ayuntamiento

Nº en anterior Inventario:

Nº de Expediente:

Incidencia:

Observaciones:



DATOS DE PROPIEDAD

Datos de Titularidad y del Registro de la Propiedad :



Ficha: **15464**

Nombre: **CAMINO**

Nº de Invent.: **1185464**

Referencia Catastral: **46206A012090190000MW**

Estado: **ALTA**

Situación: Polígono 12 Parcela 9019. EL PUIG DE SANTA MARIA (VALENCIA)

Catastro:

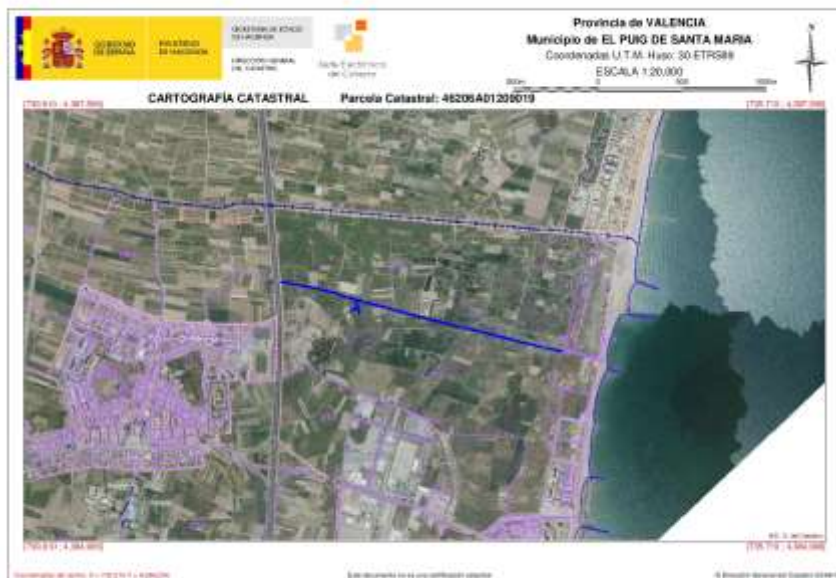

Plano / Foto:

Plano/Imagen no disponible



DATOS CATASTRALES

Titularidad Catastral: **Ajuntament de El Puig de Sta. María**

	Superficie del solar (m2)	Superficie construida (m2)	Alturas	Año Construcción
DATOS FÍSICOS:				
DATOS Catastrales:	4.419,00			

Linderos: Ved plano de catastro

Características - Estado: Camino asfaltado

Aprovechamiento: VT Vía de comunicación de dominio público

DATOS CONTABLES

Naturaleza: Rústica Clasificación: 110202 - CARRETERAS Y CAMINOS

Dominio: **USO PÚBLICO** PGCP: **2100 - Terrenos y bienes naturales (Rústicos)**

Programa de Servicio: **454 Caminos vecinales.**

DATOS ECONÓMICOS

Valor Cat. Suelo:

Valor Cat. Constr.:

Valor Catastral: 0,00 €

Año de adquisición:

Coste de adquisición:

Fecha de realización del Inventario: **31/12/2018**

Fecha de ALTA en Inventario: 31/12/2018

Valor de ALTA: **0,00 €**

Valor del m2:

Amortiz. Acumul:

Valor TOTAL : 0,00 €

Valor Neto Contable: 0,00 €

Fecha de BAJA en Inventario:

Valor obtenido en la BAJA de Inventario:

Notas económicas: (o Condición de Reversión, si es EPIG-8):

Fecha Límite:

DESTINO , ACUERDO, DERECHOS, FRUTOS Y RENTAS

Destino: Vial público

Acuerdo:

P.G.O.U.:

Derechos reales a favor: No constan

Derechos personales: No constan

Derechos reales que gravan: No constan

Frutos y rentas: No constan

OTROS DATOS Y OBSERVACIONES

Signatura - Archivo: Ayuntamiento

Nº en anterior Inventario:

Nº de Expediente:

Incidencia:

Observaciones:



DATOS DE PROPIEDAD

Datos de Titularidad y del Registro de la Propiedad :



Ficha: **15465**

Nombre: **CAMINO**

Nº de Invent.: **1185465**

Referencia Catastral: **46206A012090640000ML**

Estado: **ALTA**

Situación: Polígono 12 Parcela 9064. EL PUIG DE SANTA MARIA (VALENCIA)

Catastro:



Plano / Foto:

Plano/Imagen no disponible



DATOS CATASTRALES

Titularidad Catastral: **Ajuntament de El Puig de Sta. María**

	Superficie del solar (m2)	Superficie construida (m2)	Alturas	Año Construcción
DATOS FÍSICOS:				
DATOS Catastrales:	227,00			

Linderos: Ved plano de catastro

Características - Estado: Camino de tierra natural

Aprovechamiento: 0 VT Vía de comunicación de dominio público.- 227 m2

DATOS CONTABLES

Naturaleza: Rústica Clasificación: 110202 - CARRETERAS Y CAMINOS

Dominio: **USO PÚBLICO** PGCP: **2100 - Terrenos y bienes naturales (Rústicos)**

Programa de Servicio: **454 Caminos vecinales.**

DATOS ECONÓMICOS

Valor Cat. Suelo:

Valor Cat. Constr.:

Valor Catastral: 0,00 €

Año de adquisición:

Coste de adquisición:

Fecha de realización del Inventario: **31/12/2018**

Fecha de ALTA en Inventario: 31/12/2018

Valor de ALTA: **0,00 €**

Valor del m2:

Amortiz. Acumul:

Valor TOTAL : 0,00 €

Valor Neto Contable: 0,00 €

Fecha de BAJA en Inventario:

Valor obtenido en la BAJA de Inventario:

Notas económicas: (o Condición de Reversión, si es EPIG-8):

Fecha Límite:

DESTINO , ACUERDO, DERECHOS, FRUTOS Y RENTAS

Destino: Vial público

Acuerdo:

P.G.O.U.:

Derechos reales a favor: No constan

Derechos personales: No constan

Derechos reales que gravan: No constan

Frutos y rentas: No constan

OTROS DATOS Y OBSERVACIONES

Signatura - Archivo: Ayuntamiento

Nº en anterior Inventario:

Nº de Expediente:

Incidencia:

Observaciones:



DATOS DE PROPIEDAD

Datos de Titularidad y del Registro de la Propiedad :



Ficha: **15466**

Nombre: **CAMINO**

Nº de Invent.: **1185466**

Referencia Catastral: **46206A025090280000MX**

Estado: **ALTA**

Situación: Polígono 25 Parcela 9028. EL PUIG DE SANTA MARIA (VALENCIA)

Catastro:



Plano / Foto:

Plano/Imagen no disponible



DATOS CATASTRALES

Titularidad Catastral: **Ajuntament de El Puig de Sta. María**

	Superficie del solar (m2)	Superficie construida (m2)	Alturas	Año Construcción
DATOS FÍSICOS:				
DATOS Catastrales:	2.791,00			

Linderos: Ved plano de catastro

Características - Estado: Camino asfaltado

Aprovechamiento: 0 VT Vía de comunicación de dominio público.- 2.791 m2

DATOS CONTABLES

Naturaleza: Rústica Clasificación: 110202 - CARRETERAS Y CAMINOS

Dominio: **USO PÚBLICO** PGCP: **2100 - Terrenos y bienes naturales (Rústicos)**

Programa de Servicio: **454 Caminos vecinales.**

DATOS ECONÓMICOS

Valor Cat. Suelo:

Valor Cat. Constr.:

Valor Catastral: 0,00 €

Año de adquisición:

Coste de adquisición:

Fecha de realización del Inventario: **31/12/2018**

Fecha de ALTA en Inventario: 31/12/2018

Valor de ALTA: **0,00 €**

Valor del m2:

Amortiz. Acumul:

Valor TOTAL : 0,00 €

Valor Neto Contable: 0,00 €

Fecha de BAJA en Inventario:

Valor obtenido en la BAJA de Inventario:

Notas económicas: (o Condición de Reversión, si es EPIG-8):

Fecha Límite:

DESTINO , ACUERDO, DERECHOS, FRUTOS Y RENTAS

Destino: Vial público

Acuerdo:

P.G.O.U.:

Derechos reales a favor: No constan

Derechos personales: No constan

Derechos reales que gravan: No constan

Frutos y rentas: No constan

OTROS DATOS Y OBSERVACIONES

Signatura - Archivo: Ayuntamiento

Nº en anterior Inventario:

Nº de Expediente:

Incidencia:

Observaciones:



DATOS DE PROPIEDAD

Datos de Titularidad y del Registro de la Propiedad :



Ficha: **15467**

Nombre: **CAMINO**

Nº de Invent.: **1185467**

Referencia Catastral: **46206A028090070000MQ**

Estado: **ALTA**

Situación: Polígono 28 Parcela 9007. EL PUIG DE SANTA MARIA (VALENCIA)

Catastro:



Plano / Foto:

Plano/Imagen no disponible



DATOS CATASTRALES

Titularidad Catastral: **Ajuntament de El Puig de Sta. María**

	Superficie del solar (m2)	Superficie construida (m2)	Alturas	Año Construcción
DATOS FÍSICOS:				
DATOS Catastrales:	1.502,00			

Linderos: Ved plano de catastro

Características - Estado: Camino asfaltado

Aprovechamiento: 0 VT Vía de comunicación de dominio público.- 1.502 m2

DATOS CONTABLES

Naturaleza: Rústica Clasificación: 110202 - CARRETERAS Y CAMINOS

Dominio: **USO PÚBLICO** PGCP: **2100 - Terrenos y bienes naturales (Rústicos)**

Programa de Servicio: **454 Caminos vecinales.**

DATOS ECONÓMICOS

Valor Cat. Suelo:

Valor Cat. Constr.:

Valor Catastral: 0,00 €

Año de adquisición:

Coste de adquisición:

Fecha de realización del Inventario: **31/12/2018**

Fecha de ALTA en Inventario: 31/12/2018

Valor de ALTA: **0,00 €**

Valor del m2:

Amortiz. Acumul:

Valor TOTAL : 0,00 €

Valor Neto Contable: 0,00 €

Fecha de BAJA en Inventario:

Valor obtenido en la BAJA de Inventario:

Notas económicas: (o Condición de Reversión, si es EPIG-8):

Fecha Límite:

DESTINO , ACUERDO, DERECHOS, FRUTOS Y RENTAS

Destino: Vial público

Acuerdo:

P.G.O.U.:

Derechos reales a favor: No constan

Derechos personales: No constan

Derechos reales que gravan: No constan

Frutos y rentas: No constan

OTROS DATOS Y OBSERVACIONES

Signatura - Archivo: Ayuntamiento

Nº en anterior Inventario:

Nº de Expediente:

Incidencia:

Observaciones:



DATOS DE PROPIEDAD

Datos de Titularidad y del Registro de la Propiedad :



Ficha: **17999** Nombre: **Infraestructuras en Pavimentación de viales**

Nº de Invent.: **1187999** Referencia Catastral: **Varios caminos** Estado: **ACT-2018**

Situación: Varios caminos

Catastro:

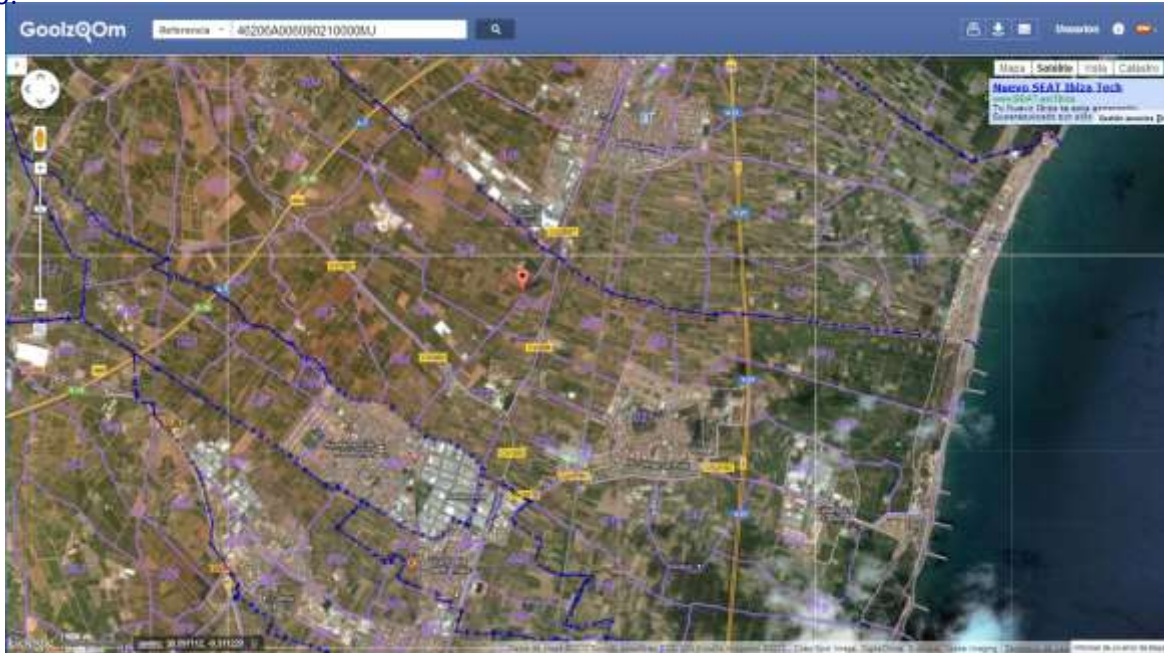

Plano / Foto:

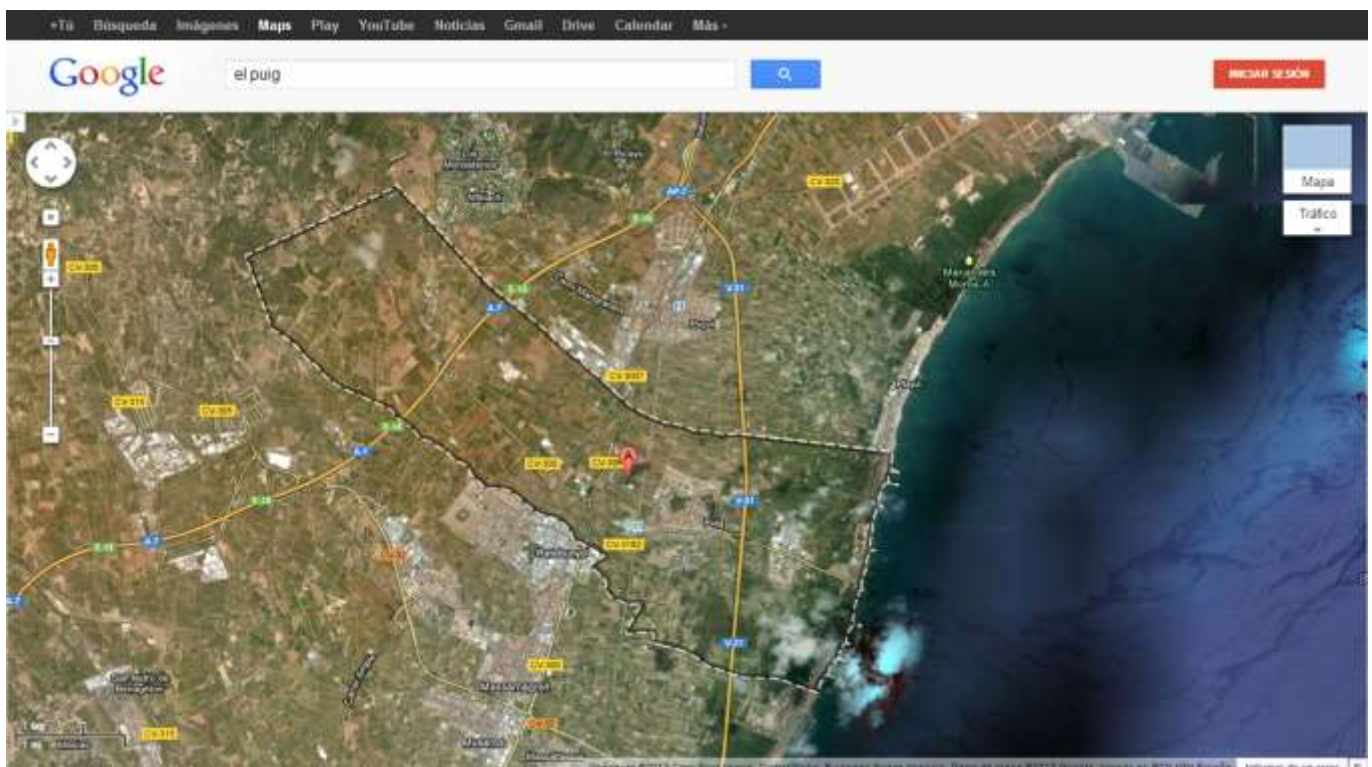

**DATOS CATASTRALES**

Titularidad Catastral:

	Superficie del solar (m2)	Superficie construida (m2)	Alturas	Año Construcción
DATOS FÍSICOS:			0	
DATOS Catastrales:				

Linderos: Varios caminos indicados en las observaciones.

Características - Estado: Asfaltado

Aprovechamiento: VT Vía de comunicación de dominio público

DATOS CONTABLES

Naturaleza: Rústica Clasificación: 110205 - OBRAS CIVILES E INSTALACIONES DE SERVICIO PÚBLICO

Dominio: **USO PÚBLICO** PGCP: **2120 - Infraestructuras (Rústicas)**Programa de Servicio: **1532 Pavimentación de vías públicas.****DATOS ECONÓMICOS**

Valor Cat. Suelo:

Valor Cat. Constr.:

Valor Catastral:

Año de adquisición:

Coste de adquisición:

Fecha de realización del Inventario: **31/12/2018**

Fecha de ALTA en Inventario: 12/12/2018

Valor de ALTA: **107.462,07 €**

Valor del m2:

Amortiz. Acumul: **186,33 €****Asociaciones y Actuaciones sobre la Ficha 17999:**

Nº Invent	PGCP	Descripción Cuenta PGCP	Fecha Invent.	Valor (€)	Amortiz. Acum
1147999	2120	Infraestructuras (Rústicas)	31/12/2014	70.506,99 €	9.400,50 €
Actuación:		REPARACIÓN CAMINOS RURALES.			
1157999	2120	Infraestructuras (Rústicas)	31/12/2015	4.707,00 €	470,79 €
Actuación:		REPARACIÓN CAMINOS RURALES.			
1167999	2120	Infraestructuras (Rústicas)	31/12/2016	38.277,88 €	2.550,23 €
Actuación:		REPARACIÓN CAMINOS RURALES.			
1177999	2120	Infraestructuras (Rústicas)	31/12/2017	49.564,08 €	1.976,77 €
Actuación:		PAVIMENTACIÓN VIALES SERVICIO A-7 Y OTROS			
1187999	2120	Infraestructuras (Rústicas)	31/12/2018	107.462,07 €	186,33 €
Actuación:		PAVIMENTACIÓN VIALES RÚSTICOS Y OTROS			

Valor Total de Asociaciones y Actuaciones: 270.518,02 €**Valor TOTAL : 329.087,32 €****Valor Neto Contable: 299.772,19**

Fecha de BAJA en Inventario:

Valor obtenido en la BAJA de Inventario:

Notas económicas: (o Condición de Reversión, si es EPIG-8):

Fecha Límite:

Destino:

Acuerdo:

DESTINO, ACUERDO, DERECHOS, FRUTOS Y RENTAS



P.G.O.U.:

Derechos reales a favor:

Derechos personales:

Derechos reales que gravan:

Frutos y rentas: Ninguno

OTROS DATOS Y OBSERVACIONES

Signatura - Archivo: Ayuntamiento

Nº en anterior Inventario:

Nº de Expediente:

Incidencia:

Observaciones:

PAVIMENTACIÓN VIALES RÚSTICOS Y OTROS

Corresponde a los Nºs de referencia contable:

22018000677: FRA. 1831; 31-05-2018: GEOCIVIL SA. REPARACIÓN SUPERFICIE BASE PASARELA PEATONAL V-21 (39727,69 €)

22018006285: FRA. 6; 30-11-2018: AGLOMERADOS ALBACETE SA. CERTIFICACIÓN Nº1 Y UNICA ""REPAVIMENTACIÓN CAMÍ L'ESCURÇÓ"". (37949,35 €)

22018004982: FRA. 5; 12-12-2018: SERRANO AZNAR OBRAS PUBLICAS SL. CERTIFICACIÓN Nº1 - REPARACIÓN Y ASFALTADO CAMÍ LA LLOMA. (29785,03 €)

DATOS DE PROPIEDAD

Datos de Titularidad y del Registro de la Propiedad :

Ayuntamiento del Puig de Santa María

Rectificación del Inventario General de Bienes y Derechos referido al 31 de Diciembre de 2018



Epígrafe 1º
Bienes Inmuebles

Listado de Bienes con INCIDENCIAS



Nº Inv.	Nombre de la finca	Referencia Catastral	Tipo	Situación	Incidencia
1100018	Parc Ciutat Jardí	1055701YJ3815N0000BB	100102 - TERRENOS NO URBANOS	CL MESTRE RODRIGO 2 Bl:A	Corregir catastro
Observaciones: El catastro está obsoleto, pues debería separar las referencias catastrales de la zona urbana y la zona rústica, ambas actualmente con la misma referencia (aunque con diferente sufijo) y cartografía e incluyendo zonas de viales. Pendiente de emitir corrección al catastro para crear cartografías y referencias catastrales separadas y asignar la titularidad correspondiente a la zona rústica					
1101001	Parc Ciutat Jardí	1055701YJ3815N0001ZZ	110203 - PARQUES, JARDINES Y ARE	CL MESTRE RODRIGO 2 Bl:A	Catastro y Registro
Observaciones: El catastro está obsoleto e incorrecto pues indica zona urbana y zona rústica, ambas con la misma referencia (aunque con diferente sufijo) y misma cartografía, e incluyendo zonas de viales y una zona rústica que no es del Ayuntamiento. Pendiente de emitir corrección al catastro para crear cartografías y referencias catastrales separadas y extraer los viales de las cartografías. Pendiente de determinar la finca registral que le corresponde.					
1101002	Centre Civic	1056301YJ3815N0001PZ	110101 - EDIFICIOS	CM ESTACIO 63	Corrección catastro y Hacer Obra Nueva
Observaciones: Catastro obsoleto, no indica construcción y no existe valor catastral para ella. Los datos de proyecto son: Superficie construida: 898,54 m ² ; IM: 420.708,47 € (70.000.000 ptas.) Este Inmueble está pendiente de inscribirse como obra nueva y eso depende de SECRETARÍA. Emitir corrección al catastro para indicar el estado actual del inmueble. Ficha del inventario antiguo: 150_P.21					
1101003	Solar UA Ciutat Jordi/96C	1255927YJ3815N0001OZ	120101 - TERRENOS CONSIDERADOS	CL Almenares 92	Corrección catastro.
Observaciones: Dirección del catastro obsoleta. Indica: CL TRENALL 92. Forma parte de la Parcela 96C de la UA Ciutat Jordi Sur del año 1984, de carácter patrimonial (procedencia del antiguo matadero y caminos municipales). La parte norte fue vendida y la parte Sur muy posiblemente vendida al colindante de la Izquierda (oeste). Dado de Baja en Inventario, por considerarse como vendida aprox en año 1994. Corregir el catastro para indicar la correcta dirección de ubicación y el correcto titular del mismo.					
1101004	Centro Municipal G ^a Lorca	1257701YJ3815N0002HX	110101 - EDIFICIOS	PZ FEDERICO GARCIA LORCA 1 Es:1 Pl:00 Pt:01	Registro Propiedad
Observaciones: PAU Sector NP-1 de la Estación. (PG 91, ordenanza C3). Pendiente de determinar la finca registral que le corresponde.					
1101005	Solar SC2/DOT1 (Norte de Instituto)	1262901YJ3816S0001PM	100101 - TERRENOS URBANOS	AV DE L'INSTITUT 1(A)	Corrección catastro.
Observaciones: Resto del solar SC2-DOT1 "RONDA NORD" de 23.915,13 m ² para construcción del Instituto (con referencia catastral 1262902YJ3816S0001LM). EN INVENTARIO AÑO 2.005, RECTIFICACIÓN, y en la Nota Simple PONE QUE LA SUPERFICIE ES DE 23.915,13 M ² QUE DEBE SER CON LA PARCELA REF.: 1262902YJ3816S0001LM. Según Inv.2005: Solar de 23.915,13 m ² . Aprobada la cesión de 12.155 m ² a la Consellería de Cultura, Educación y Ciencia para la instalación de un centro escolar de secundaria, en la sesión de 30/11/2005. Pendiente de aclarar por que no coinciden lo m ² restantes. Ficha del inventario antiguo: 263_P.19					



Ayuntamiento de EL PUIG DE STA. MARÍA

Inventario General de Bienes y Derechos

Referido al 31 de Diciembre de 2018

Bienes Inmuebles

INCIDENCIAS - Listado numérico de Bienes

Nº Inv.	Nombre de la finca	Referencia Catastral	Tipo	Situación	Incidencia
1101006	Solar al Noroeste del Colegio Guillem d'Entença	1361309YJ3816S0001XM	100101 - TERRENOS URBANOS	C/ Real Orde dels Cavallers del Puig, 1	Corrección catastro.
Observaciones: La dirección indicada en catastro es errónea (AV VALENCIA 1(F)). Corregir el catastro para indicar la correcta dirección de ubicación. PARECE SER QUE PROVIENE DE REPARCELACIÓN DE UA-8, SEGÚN CONSTA EN INVENTARIO DE BIENES DE 1.999, DOTACION SOCIAL Y CULTURAL. Y por tanto asignada a la finca registral 16438.					
1101007	Solar SC-2/ZV-1	1364501YJ3816S0001LM	110203 - PARQUES, JARDINES Y ARE	CL 1 DE MAIG 2	Corrección catastro.
Observaciones: Según datos del Inventario de 2005, número 255, y la Nota Simple, la superficie de la parcela ZV-1 es de 2.701,16 m2. Corregir el catastro para asignar la superficie correcta que proceda. Ficha del inventario antiguo: 255_P.17					
1101011	Solar Dotacional (SC-2/DOT-2)	1463901YJ3816S0001XM	100101 - TERRENOS URBANOS	CL RODRIGUEZ DE TRUJILLO Y M 6	Corrección catastro.
Observaciones: Según datos del Inventario de 2005, número 264, la rectificación de 2006 número 62, y la Nota Simple, la superficie de la parcela DOT2 es de 4.588,45 m2, mientras que catastro indica una superficie de 4.708 m2. Corregir el catastro para asignar la superficie correcta que proceda. Ficha del inventario antiguo: 264_P.19					
1101014	Muntanya del Castell, lado oeste	1560801YJ3816S0001KM	110203 - PARQUES, JARDINES Y ARE	CM BAIXADA MUNTANYA LA PATA 2 BI:A	Corrección catastro.
Observaciones: El depósito de Agua se encuentra dentro de la parcela de la Montaña y debería tener una referencia catastral propia. Este depósito, como parte de las instalaciones de Agua Potable, fue cedido en contrato de explotación a Aguas de Valencia S.A. en 1999 y revertirá al Ayto en el Año 2033. Ved detalles en Inventario 2005, Nº 26 en página 22. Ficha del inventario antiguo: 1_P.2					
1101015	Colegio Público GUILLEM D'ENTENÇA	1561201YJ3816S0001XM	110101 - EDIFICIOS	CL FURS 29	Corrección catastro.
Observaciones: Todo el colegio está catastrado en 2 referencias diferentes, cuando es todo una misma entidad y por tanto un mismo inmueble. Se debería corregir el Catastro para unificarlo en una única referencia catastral. Corresponde a las fincas registrales= Finca 14269: 10,50 m2; Finca 14270: 158 m2; Finca 14271: 956 m2; Finca 14272: 215,95 m2; Finca 14273: 1.600 m2. Ficha del inventario antiguo: 3_P.29					
1101016	Colegio Público GUILLEM D'ENTENÇA, Norte	1561202YJ3816S0001IM	110101 - EDIFICIOS	C/ Ronda Nord, 11	Catastro y Registro
Observaciones: La dirección indicada en catastro es errónea (CL DE L'INSTITUT 4). Todo el colegio está catastrado en 2 referencias diferentes, cuando es todo una misma entidad y por tanto un mismo inmueble. Se debería corregir el Catastro para unificarlo en una única referencia catastral e indicar la correcta dirección de ubicación. Ficha del inventario antiguo: 3_P.29					



Ayuntamiento de EL PUIG DE STA. MARÍA

Inventario General de Bienes y Derechos

Referido al 31 de Diciembre de 2018

Bienes Inmuebles

INCIDENCIAS - Listado numérico de Bienes

Nº Inv.	Nombre de la finca	Referencia Catastral	Tipo	Situación	Incidencia
1101017	Muntanya del Castell, lado norte	1561205YJ3816S0001SM	110203 - PARQUES, JARDINES Y ARE	RD NORD 6	Corrección catastro.
Observaciones: Hay una zona de unos 1.280 m2, junto a la Cooperativa, que no es zona verde y según el PGOU en vigor, capítulo 9 de la Ordenanza C-11, se le atribuye un uso industrial, para almacenaje o talleres. Por ello, debería segregarse, darle su propia referencia catastral y definirla como suelo urbano patrimonial y no de dominio público como actualmente tiene al pertenecer a la Muntanya del Castell. Ficha del inventario antiguo: 1_P.2					
1101020	Albereda de Sant Antoni SC-2/ZV-2	1564201YJ3816S0001FM	110203 - PARQUES, JARDINES Y ARE	CL 1 DE MAIG 1	Corrección catastro.
Observaciones: Según datos del Inventario de 2005, número 256, y la Nota Simple, la superficie de la parcela ZV-2 es de 5.624,28 m2, mientras que en catastro es de 4.412 m2. Corregir el catastro para asignar la superficie correcta que proceda. Ficha del inventario antiguo: 256_P.17					
1101023	Finca Derruida. Solar de equipamiento	1758601YJ3815N0001XZ	100101 - TERRENOS URBANOS	CL JOANOT MARTORELL 2 Bl:A Es:1 Pl:00 Pt:01	Corrección catastro.
Observaciones: Solar ocupado en su día por "LA CONSERVETA". Se ha derruido y mantiene una chimenea. El solar resultante definido en el Plan General Vigente como zona de Equipamiento administrativo de red primaria. Corregir el catastro para asignar una única referencia catastral y definirlo como solar sin construcciones. Ficha del inventario antiguo: 28_P.33					
1101024	Finca Derruida. Solar de equipamiento	1758601YJ3815N0002MX	100101 - TERRENOS URBANOS	CL PINTOR PEIRO 19 Bl:A Es:1 Pl:01 Pt:01	Corrección catastro.
Observaciones: Solar ocupado en su día por "LA CONSERVETA". Se ha derruido y mantiene una chimenea. El solar resultante definido en el Plan General Vigente como zona de Equipamiento administrativo de red primaria. Corregir el catastro para asignar una única referencia catastral y definirlo como solar sin construcciones.. Ficha del inventario antiguo: 28_P.33					
1101025	Finca Derruida. Solar de equipamiento	1758601YJ3815N0003QM	100101 - TERRENOS URBANOS	CL PINTOR PEIRO 19 Bl:A Es:1 Pl:01 Pt:02	Corrección catastro.
Observaciones: Solar ocupado en su día por "LA CONSERVETA". Se ha derruido y mantiene una chimenea. El solar resultante definido en el Plan General Vigente como zona de Equipamiento administrativo de red primaria. Corregir el catastro para asignar una única referencia catastral ya que no existen viviendas como indica el catastro. Ficha del inventario antiguo: 28_P.33					
1101026	Finca Derruida. Solar de equipamiento	1758601YJ3815N0004WQ	100101 - TERRENOS URBANOS	CL JOANOT MARTORELL 2 Bl:A Es:1 Pl:02 Pt:04	Corrección catastro.
Observaciones: Solar ocupado en su día por "LA CONSERVETA". Se ha derruido y mantiene una chimenea. El solar resultante definido en el Plan General Vigente como zona de Equipamiento administrativo de red primaria. Corregir el catastro para asignar una única referencia catastral ya que no existen viviendas como indica el catastro. Ficha del inventario antiguo: 28_P.33					



Ayuntamiento de EL PUIG DE STA. MARÍA

Inventario General de Bienes y Derechos

Referido al 31 de Diciembre de 2018

Bienes Inmuebles

INCIDENCIAS - Listado numérico de Bienes

Nº Inv.	Nombre de la finca	Referencia Catastral	Tipo	Situación	Incidencia
1101027	Finca Derruida. Solar de equipamiento	1758601YJ3815N0005EW	100101 - TERRENOS URBANOS	CL PINTOR PEIRO 19 Bl:A Es:1 Pl:02 Pt:03	Corrección catastro.
Observaciones: Solar ocupado en su día por "LA CONSERVETA". Se ha derruido y mantiene una chimenea. El solar resultante definido en el Plan General Vigente como zona de Equipamiento administrativo de red primaria. Corregir el catastro para asignar una única referencia catastral ya que no existen viviendas como indica el catastro. Ficha del inventario antiguo: 28_P.33					
1101028	Finca Derruida. Solar de equipamiento	1758601YJ3815N0006RE	100101 - TERRENOS URBANOS	CL JOANOT MARTORELL 2 Bl:A Es:1 Pl:02 Pt:05	Corrección catastro.
Observaciones: Solar ocupado en su día por "LA CONSERVETA". Se ha derruido y mantiene una chimenea. El solar resultante definido en el Plan General Vigente como zona de Equipamiento administrativo de red primaria. Corregir el catastro para asignar una única referencia catastral ya que no existen viviendas como indica el catastro. Ficha del inventario antiguo: 28_P.33					
1101029	Albereda de Sant Antoni SC-2/ZV-3	1763201YJ3816S0001HM	110203 - PARQUES, JARDINES Y ARE	CL ALBEREDA DE PUÇOL 2	Corrección catastro.
Observaciones: Según datos del Inventario de 2005, número 257, y la Nota Simple, la superficie de la parcela ZV-3 es de 4.457,86 m2. Según catastro la superficie es de 3.411 m2. Corregir el catastro para asignar la superficie correcta que proceda. Ficha del inventario antiguo: 257_P.18					
1101033	Albereda de Puçol SC-2/ZV-4	1863201YJ3816S0001IM	110203 - PARQUES, JARDINES Y ARE	CL ALBEREDA DE PUÇOL 1	Corrección catastro.
Observaciones: Según datos del Inventario de 2005, número 258, y la Nota Simple, la superficie de la parcela ZV-4 es de 5.839,74 m2. Según catastro la superficie es de 4.406 m2. Corregir el catastro para asignar la superficie correcta que proceda. Ficha del inventario antiguo: 258_P.18					
1101034	Parc Europa, lado Oeste SC-2/ZV-5	1963201YJ3816S0001MM	110203 - PARQUES, JARDINES Y ARE	CL OCTAVIO VICENT 2	Corrección catastro.
Observaciones: Según datos del Inventario de 2005, número 259, y la Nota Simple, la superficie de la parcela ZV-5 es de 5.836,12 m2. Según catastro la superficie es de 4.929 m2. Corregir el catastro para asignar la superficie correcta que proceda. Ficha del inventario antiguo: 259_P.18					
1101035	Solar SC-2/P18-4	1964104YJ3816S0001TM	120101 - TERRENOS CONSIDERADOS	CL JOSE ESTEVE EDO 7	Corrección catastro.
Observaciones: En el Inventario de 2005, número 253, pag. 17 este inmueble estaba catalogado como Dominio y Uso Público, sin embargo por la procedencia de las fincas de donde proviene, es de Dominio Patrimonial. El catastro indica 100% de pleno dominio, mientras que el Ayto solo es beneficiario del 15,046 % del Pleno dominio, con carácter fiduciario. Corregir el catastro indicar el porcentaje de dominio que corresponde. Ficha del inventario antiguo: 253_P.17					



Nº Inv.	Nombre de la finca	Referencia Catastral	Tipo	Situación	Incidencia
1101037	Muntanya de Santa Bárbara, lado norte	2061733YJ3826S0001ER	110203 - PARQUES, JARDINES Y ARE	CL ISAAC PERAL 46	Corrección catastro.
Observaciones: El solar colindante, con referencia 2064734YJ3826S0001RR, de 2.867 m2, ha cedido 2.471 m2 (la parte de la montaña que no es edificable, finca 20177) y debería corregirse el catastro para incorporarlo a esta referencia. Corregir el catastro para incorporar el terreno cedido a esta referencia catastral. Registralmente también incluye la Finca 6782 (Superficie comprada de 160 m2 y se pagaron 4.500 ptas en 1964) que corresponde a la actual Ermita de Santa Bárbara (en la Nota Simple la menciona como Caseta del Calvario). Ficha del inventario antiguo: 2_P.2					
1101038	Muntanya de Santa Bárbara, lado este	2061787YJ3826S0003AY	110203 - PARQUES, JARDINES Y ARE	CL AUSIAS MARCH 37	Corrección catastro.
Observaciones: Corregir el catastro para quitar del mismo la construcción ahora existente y para quitar los pasos peatonales y ponerlos como viales. Ficha del inventario antiguo: 2_P.2					
1101040	Parc Europa, zona central SC-2/ZV-6	2063901YJ3826S0001ZR	110203 - PARQUES, JARDINES Y ARE	AV FONT DE L'OLIVER 2	Corrección catastro.
Observaciones: Según datos del Inventario de 2005, número 260, y la Nota Simple, la superficie de la parcela ZV-6 es de 4.078,19 m2. Según catastro la superficie es de 3.727 m2. Corregir el catastro para asignar la superficie correcta que proceda. Ficha del inventario antiguo: 260_P.18					
1101041	Parc Europa, lado Este SC-2/ZV-7	2263101YJ3826S0001LR	110203 - PARQUES, JARDINES Y ARE	AV FONT DE L'OLIVER 1	Corrección catastro.
Observaciones: Según datos del Inventario de 2005, número 261, y la Nota Simple, la superficie de la parcela ZV-7 es de 7.029,20 m2. Según catastro la superficie es de 7.063 m2. Corregir el catastro para asignar la superficie correcta que proceda. Ficha del inventario antiguo: 261_P.19					
1101043	Solar SC-2/ZV-8 (parte del Polideportivo)	2363401YJ3826S0001MR	110203 - PARQUES, JARDINES Y ARE	AV ANTONIO SACRAMENTO 3	Corrección catastro.
Observaciones: Actualmente forma parte del Polideportivo LA PEDRERA (2488901YJ3826S0001GR) y debería corregirse el catastro para unificarlo todo en esa única referencia catastral. Corresponde con la parcela SC-2/ZV8. Ficha del inventario antiguo: 262_P.19					
1101044	Polideportivo la Pedrera	2488901YJ3826S0001GR	110101 - EDIFICIOS	CL PEDRERA 1	Corrección catastro.
Observaciones: La esquina noroeste del Campo de Futbol se encuentra dentro de la referencia catastral 2363401YJ3826S0001MR. Debería corregirse el catastro para unificar todo el Polideportivo actual en una única referencia catastral.					



Ayuntamiento de EL PUIG DE STA. MARÍA

Inventario General de Bienes y Derechos

Referido al 31 de Diciembre de 2018

Bienes Inmuebles

INCIDENCIAS - Listado numérico de Bienes

Nº Inv.	Nombre de la finca	Referencia Catastral	Tipo	Situación	Incidencia
1101050	Solar CM PLAYA	3945402YJ3834N0001YS	100101 - TERRENOS URBANOS	CM PLAYA A 52	Catastro y Registro
Observaciones:	De acuerdo con el Plan General 1999, la mitad del lado Oeste es ZV-24 y la otra mitad del lado Este es zona de equipamiento EQR-1. Suelo Urbano de dominio público, área de ordenanza P-7. Play Puig tuvo una depuradora en esa zona. No identificada la finca registral correspondiente. Corregir el catastro para delimitar las dos áreas definidas en plan general y proceder a su inscripción en el Registro de la propiedad.				
1101055	Antiguo Centro de Bombeo	4047405YJ3844N0001DH	110101 - EDIFICIOS	CM PLAYA A 18	Corrección catastro.
Observaciones:	Antigua estación de bombeo para bombear agua a las antiguas tierras de arrozales. La Propiedad es de la Comunidad de Regantes de las Tierras Arrozales del Puig. Corregir el catastro para asignar la correcta titularidad del inmueble.				
1101058	Solar	4250101YJ3845S0001KK	110203 - PARQUES, JARDINES Y ARE	CM MAR 1	Registro Propiedad
Observaciones:	No identificada la finca registral correspondiente. Pendiente de inscribir en Registro de Propiedad.				
1101061	Solar EQAD-6	4250102YJ3845S0001RK	100101 - TERRENOS URBANOS	CM PLAYA A 2	Catastro y Registro
Observaciones:	Forma parte de la zona de equipamientos (EQAD-6), pero no aparece en el Padrón IBI del Ayto, mientras el 4250101YJ3845S0001KK, que es ZV si que está. Corregir el catastro para poner al Ayto como titular del mismo. No identificada la finca registral correspondiente. Pendiente de inscribir en Registro de Propiedad.				
1101062	Zona EQPQ Carrer Ponent	No Catastrado	100101 - TERRENOS URBANOS	CARRER PONENT	Catastro y Registro
Observaciones:	Definido como zona pública de aparcamientos (EQPQ), pero en el catastro aparece como vial, sin referencia catastral. Se encuentra al este de la Z.V.26 con referencia 4250101YJ3845S0001KK. Debería corregirse el catastro para que tenga su referencia catastral y se ajuste al PGOU. No identificada la finca registral correspondiente. Pendiente de inscribir en Registro de Propiedad. Ficha del inventario antiguo: 88_P.4				
1101063	Zona entre PlayPuig y PuigVal	No Catastrado	100101 - TERRENOS URBANOS	PlayPuig y PuigVal	Catastro y Registro
Observaciones:	El espacio entre estas dos urbanizaciones aparece en el catastro como Viales, mientras que en el PGOU 1999 aparecen dos zonas EQPQ, una zona EQAD-5 de 1.954 m2, viales y 2 zonas verdes. Debería corregirse el catastro para que tengan su referencia catastral y se ajusten al PGOU. No identificadas las fincas registrales correspondientes. Pendiente de inscribir en Registro de Propiedad. Ficha del inventario antiguo: 90_P.4				



Ayuntamiento de EL PUIG DE STA. MARÍA

Inventario General de Bienes y Derechos

Referido al 31 de Diciembre de 2018

Bienes Inmuebles

INCIDENCIAS - Listado numérico de Bienes

Nº Inv.	Nombre de la finca	Referencia Catastral	Tipo	Situación	Incidencia
1101066	Antigua Cámara Agraria	1557801YJ3815N0001KZ	110101 - EDIFICIOS	CL LO RAT PENAT 19	Catastro y Registro
Observaciones: No aparece en Padrón IBI, figura todavía la Cámara Agraria como Titular del mismo. La Adscripción del patrimonio y del personal de la cámara agraria al Ayuntamiento está en Archivo 10322, caja 1656, Carpeta. 1. Pleno 2/12/1994 sobre atribución de bienes de la Cámara Agraria al Ayto del Puig. Pendiente de corregir catastro y registro de la propiedad.					
1101069	Torre Moruna	No Catastrado	110101 - EDIFICIOS	CM PLAYA A 50	Corrección catastro.
Observaciones: Aparece en todos los inventarios anteriores, pero no existe referencia catastral del mismo, ni ningún otro dato de propiedad. Según la ley de costas, se encuentra dentro de la Línea Marítima. Se debería corregir el catastro para asignarle una referencia catastral, así como la titularidad correspondiente. Ficha del inventario antiguo: 15_P.21					
1101803	Posta Sanitaria (Caseta de Información de PuigVal)	3839986YJ3833N0001UK	110301 - CONSTRUCCIONES PMS	Urbanización Puig-Val	Catastro y Registro
Observaciones: Se encuentra dentro de la UR PUIGVAL-ZONA DEPORTIVA, marcada en plano en amarillo. Pendiente de Corregir el catastro para asignarle una referencia catastral propia a nombre del Ayto., así como los datos de superficie y m2 construidos. Pendiente de su inscripción en el Registro de la Propiedad. Ficha del inventario antiguo : 4_P.36					
1101811	Casa Pedrer	3945401YJ3834N0001BS	110101 - EDIFICIOS	CM PLAYA A 50	Determinar datos registrales
Observaciones: Definido como equipamientos en Plan General 1999. No identificada la finca registral correspondiente. Actualmente existe sobre él un arrendamiento que finaliza el 14/12/2015, por valor de 305.000 pts/mes (1.833 €/mes), pero está pendiente de resolverlo por impago.					
1101818	Solar SC-2/P5-2-01	1465705YJ3816N0001FG	120101 - TERRENOS CONSIDERADOS	CL MAX AUB 8	Catastro y Registro
Observaciones: El Ayto tenía la P5-1 de 3129 m2 y la P15-2 de 407 m2. De la P5-1 se segrega la P5-1-01 de 19 m2 y queda la actual P5-1 de 3110 m2. La parcela P5-2-01 de 468 m2 de INMOSAL se permuta por la parcela P5-1-01 de 19 m2 y la P15-2 de 408 m2, por lo que el Ayto gana 41 m2 en la operación. Pendiente de modificar el catastro para ponerla a nombre del Ayto y de registrar adecuadamente la escritura de permuta, para obtener la finca registral correspondiente.					
1102117	Viales en Playa PLAY-PUIG	3943939YJ3834S0001GB	110201 - VÍAS URBANAS	CO PLAY PUIG 1	Corrección catastro.
Observaciones: Incluye todos los viales y zonas verdes de la Urbanización del Plan Parcial PLAY-PUIG, correspondientes a la cesión hecha de 46.224 m2 y 23.284,72 m2, aunque la superficie indicada en catastro es solo de 29.781 m2. Existe escritura de cesión, pero no existen datos registrales. Corregir el catastro para identificarlo como viales con el nombre que le corresponda eliminando la referencia catastral.					



Ayuntamiento de EL PUIG DE STA. MARÍA

Inventario General de Bienes y Derechos

Referido al 31 de Diciembre de 2018

Bienes Inmuebles

INCIDENCIAS - Listado numérico de Bienes

Nº Inv.	Nombre de la finca	Referencia Catastral	Tipo	Situación	Incidencia
1102121	Zona Verde 168-A CABES BORT	46206A002000760001QB	110203 - PARQUES, JARDINES Y ARE	Urb. ALCHUP SEC	Catastro
Observaciones: Corresponde a la cesión de la parcela 168-A destinada a Zona Verde en Urbanización Alchup-Sec (Cabes Bort). Catastralmente se encuentra dentro de la parcela 76 del polígono 2 (46206A002000760001QB) y debería corregirse el catastro para separarla. Ficha del inventario antiguo: 170_P.5					
1103002	Solar	3637701YJ3833N0000UJ	110203 - PARQUES, JARDINES Y ARE	CM PLAYA A 74 BI:A	Catastro y Registro
Observaciones: Valores catastrales a CERO. Según la cartografía del catastro está en zona urbana, pero lo cataloga como de naturaleza rústica. Corregir catastro. Suelo no urbanizable, en el plan va una rotonda y viales, por lo que se define como dominio público. Pendiente de determinar la finca registral que le corresponde o proceder a su registro.					
1103007	ALCHUP SEC	46206A004000750000MJ	120101 - TERRENOS CONSIDERADOS	Polígono 4 Parcela 75	Registro Propiedad
Observaciones: Según la fotografía del Sigpac de 2008, esta parcela está integrada en la colindante 4-163 (a nombre de Facundo Ferrer Cortina de la Pobla de Farnals) Según inventarios existentes, esta parcela es del Ayto, pero no se ha identificado la finca registral correspondiente. Posiblemente apropiada por el colindante. Ficha del inventario antiguo: 7 - Pag.31					
1103008	MOLI	46206A014000070000MZ	120101 - TERRENOS CONSIDERADOS	Polígono 14 Parcela 7	Registro Propiedad
Observaciones: No identificada la finca registral correspondiente. Previstos INICIALMENTE para construcción de ECOPARQUE, pero se dejó sin efecto la cesión según sesión plenaria del 25-2-2009.					
1103009	MOLI	46206A014003720000MG	120101 - TERRENOS CONSIDERADOS	Polígono 14 Parcela 372	Registro Propiedad
Observaciones: No identificada la finca registral correspondiente. Previstos INICIALMENTE para construcción de ECOPARQUE, pero se dejó sin efecto la cesión según sesión plenaria del 25-2-2009.					
1103010	MOLI	46206A014004600000MU	120101 - TERRENOS CONSIDERADOS	Polígono 14 Parcela 460	Registro Propiedad
Observaciones: No identificada la finca registral correspondiente. Previstos INICIALMENTE para construcción de ECOPARQUE, pero se dejó sin efecto la cesión según sesión plenaria del 25-2-2009.					
1103013	CANALETA (Aparcamiento Cementerio)	46206A021000790000MA	100102 - TERRENOS NO URBANOS	Polígono 21 Parcela 79	Corrección catastro.
Observaciones: Futura construcción del Tanatorio Municipal, o ampliación del Cementerio. La Superficie correcta, de reciente medición, indicada en Nota Simple y escritura es de 4.509,70 m2 y difiere de la del Inventario 2005 (4.383 m2) y de la del catastro (4.284 m2). Corregir el catastro para asignarle la superficie correcta que le corresponde. Ficha del inventario antiguo: 26_P.33					



Ayuntamiento de EL PUIG DE STA. MARÍA

Inventario General de Bienes y Derechos

Referido al 31 de Diciembre de 2018

Bienes Inmuebles

INCIDENCIAS - Listado numérico de Bienes

Nº Inv.	Nombre de la finca	Referencia Catastral	Tipo	Situación	Incidencia
1103014	CANALETA (Futuro Tanatorio)	46206A021001800000MB	100102 - TERRENOS NO URBANOS	Polígono 21 Parcela 180	Corrección catastro.
Observaciones: Futura construcción del Tanatorio Municipal, o ampliación del Cementerio. La Superficie correcta, de reciente medición, indicada en Nota Simple y escritura es de 4.043,60 m2 y difiere de la del Inventario 2005 (3.939 m2) y de la del catastro (4.327 m2). Corregir el catastro para asignarle la superficie correcta que le corresponde. Ficha del inventario antiguo: 27_P.33					
1103016	CAU RUFES	46206A026000340000ML	120101 - TERRENOS CONSIDERADOS	Polígono 26 Parcela 34	Registro Propiedad
Observaciones: Valoración= según datos de Inventario existente de 1991 No identificada la finca registral correspondiente. Ficha del inventario antiguo: 10_P.31					
1103019	PEDRERA	46206A012001420000MK	120101 - TERRENOS CONSIDERADOS	Polígono 12 Parcela 142	Registro Propiedad
Observaciones: Valoración= Catastral x 2,5. No identificada la finca registral correspondiente. Ficha del inventario antiguo: 15_P.31 Año 2018: Está dentro de un sector urbanizable, sin programa, sector SP-7N.					
1103020	ACEQUIA MONCADA	46206A007000010000MX	120101 - TERRENOS CONSIDERADOS	Polígono 7 Parcela 1	Registro Propiedad
Observaciones: Valoración= según datos de Inventario existente de 1991 No identificada la finca registral correspondiente. Ficha del inventario antiguo: 13_P.31					
1103022	CANALETA (Pozo)	46206A021000880000ML	100102 - TERRENOS NO URBANOS	Polígono 21 Parcela 88	Corrección catastro.
Observaciones: Según Padrón IBI, esta parcela está a nombre de Federico Quiles Cerdá. Era un Pozo o caseta de válvulas del suministro de agua y actualmente pasa por ella la tubería de agua potable. Hay que corregir el catastro para poner al Ayto como titular de la misma. Ficha del inventario antiguo: 10_P.21					
1103023	ALTER PERIS (esquina junto rotonda de entrada)	46206A013000990000MH	100102 - TERRENOS NO URBANOS	Polígono 13 Parcela 99	Corrección catastro.
Observaciones: Parcela original de 760 m2, adquirida a Dña. Rosa Carbonell Oriola, por 400.000 Ptas, mediante contrato privado del 30-4-89, para aparcamiento de camiones. Posteriormente se ha realizado una rotonda y lo que queda son los restos de la parcela original, la cual no está a nombre del Ayto, sino de Antonio Montesa Llaro. Hay que corregir el catastro para poner al Ayto como titular de la misma. Ficha del inventario antiguo: 17_P.21					



Ayuntamiento de EL PUIG DE STA. MARÍA

Inventario General de Bienes y Derechos
Referido al 31 de Diciembre de 2018

Bienes Inmuebles

INCIDENCIAS - Listado numérico de Bienes

Nº Inv.	Nombre de la finca	Referencia Catastral	Tipo	Situación	Incidencia
1103024	ALMENARES	46206A017000780000MP	120101 - TERRENOS CONSIDERADOS	Polígono 17 Parcela 78	Corrección catastro.
Observaciones: Según Inventario 2005 Nº 20, Pag. 21: Comprada junto con la 17-316 por 732.843 Pts el 22/11/1991, para construir una caseta de la Cruz Roja. Acuerdo Pleno 7/3/1991 Según Pleno 13/7/1992, esta finca se cede gratuitamente a Cruz Roja para el fin descrito y en pleno 4/10/1993 se perdura con la cesión pero para sede social de la Cruz Roja. Bien revertido al Ayto al transcurrir mas de 5 años y no llevarse a cabo el fin propuesto. En el Catastro aparece a nombre de Gedeón Gausi Badenes (antiguo propietario, ya fallecido). Pendiente de corregir el catastro para asignarle la titularidad correcta. Ficha del inventario antiguo: 20_P.21					
1103025	ALMENARES	46206A017003160000MJ	120101 - TERRENOS CONSIDERADOS	Polígono 17 Parcela 316	Corrección catastro.
Observaciones: Según Inventario 2005 Nº 20, Pag. 21: Comprada junto con la 17-78 por 732.843 Pts el 22/11/1991, para construir una caseta de la Cruz Roja. Acuerdo Pleno 7/3/1991. Según Pleno 13/7/1992, esta finca se pasaría a Patrimonial y se cedería gratuitamente a Cruz Roja para el fin descrito y en pleno 4/10/1993 se perdura con la cesión pero para sede social de la Cruz Roja. Bien revertido al Ayto al transcurrir mas de 5 años y no llevarse a cabo el fin propuesto. En el Catastro aparece a nombre de Teresa Gausi Ferrer. Pendiente de corregir el catastro para asignarle la titularidad correcta Ficha del inventario antiguo: 20_P.21					
1103026	ALMENARES	46206A017003310000MY	120101 - TERRENOS CONSIDERADOS	Polígono 17 Parcela 331	Corrección catastro.
Observaciones: Según Inventario 2005 Nº 21, Pag. 21: Comprada por 101.597 Pts el 22/11/1991, para construir una caseta de la Cruz Roja. Acuerdo Pleno 7/3/1991. Según Pleno 13/7/1992, esta finca se cede gratuitamente a Cruz Roja para el fin descrito y en pleno 4/10/1993 se perdura con la cesión pero para sede social de la Cruz Roja. Bien revertido al Ayto al transcurrir mas de 5 años y no llevarse a cabo el fin propuesto. En el Catastro aparece a nombre de Urbano Porta Gausí (anterior propietario). Pendiente de corregir el catastro para asignarle la titularidad correcta Ficha del inventario antiguo: 21_P.21					
1105024	Camino	46206A003090280000MS	110202 - CARRETERAS Y CAMINOS	Polígono 3 Parcela 9028	Corregir catastro
Observaciones: Año 2018: Según padrón IBI 2018 pertenece a: RUSTICAS DE L'HORTA NORD SL. Corregir catastro y dar de BAJA.					
1105047	CM MOLINS	46206A005090030000MO	110202 - CARRETERAS Y CAMINOS	Polígono 5 Parcela 9003	Catastro
Observaciones: Año 2018: En el padrón IBI 2018 pertenece a: CASANOVA BONORA SA, se permutó parte de este camino. Se debe corregir superficie en catastro.					
1105053	CM MOLINS	46206A006090070000MF	110202 - CARRETERAS Y CAMINOS	Polígono 6 Parcela 9007	Catastro
Observaciones: Año 2018: En el padrón IBI 2018 pertenece a CASANOVA BONORA SA, se permutó parte de este camino. Se debe corregir superficie en catastro.					
1105106	CM ALICANTE	46206A010090260000MI	110202 - CARRETERAS Y CAMINOS	Polígono 10 Parcela 9026	Corregir catastro
Observaciones: No hay cartografía, Ahora es Zona urbana, Avda. Ronda Nord. Corregir el catastro para eliminar esta referencia catastral.					



Ayuntamiento de EL PUIG DE STA. MARÍA

Inventario General de Bienes y Derechos

Referido al 31 de Diciembre de 2018

Bienes Inmuebles

INCIDENCIAS - Listado numérico de Bienes

Nº Inv.	Nombre de la finca	Referencia Catastral	Tipo	Situación	Incidencia
1105123	CM ALICANTE	46206A012090200000MU	110202 - CARRETERAS Y CAMINOS	Polígono 12 Parcela 9020	Corregir catastro
Observaciones: No hay cartografía, ahora es zona urbana, Carrer Poeta Teodoro Llorente. Corregir el catastro para eliminar esta referencia catastral					
1105138	Camino	46206A012090610000MG	110202 - CARRETERAS Y CAMINOS	Polígono 12 Parcela 9061	Corregir catastro
Observaciones: No hay cartografía, ahora es zona urbana en Playa, Urb. Plans-Mar. Corregir el catastro para eliminar esta referencia catastral.					
1105141	COLADA ALICANTE	46206A013090070000MT	110202 - CARRETERAS Y CAMINOS	Polígono 13 Parcela 9007	Corregir catastro
Observaciones: No hay cartografía, ahora es zona urbana, Carrer Poeta Teodoro Llorente. Corregir el catastro para eliminar esta referencia catastral.					
1105173	SENDA LARGA	46206A014090320000ME	110202 - CARRETERAS Y CAMINOS	Polígono 14 Parcela 9032	Corregir catastro
Observaciones: Actualmente es parte de la carretera a la Playa, al cruzar la A-7					
1105227	Camino	46206A017090130000M	110202 - CARRETERAS Y CAMINOS	Polígono 17 Parcela 9013	Corregir catastro
Observaciones: No hay cartografía, ahora es zona urbana y es parte del Carrer Almenares. Corregir el catastro para eliminar esta referencia catastral.					
1105255	Camino	46206A018090520000MT	110202 - CARRETERAS Y CAMINOS	Polígono 18 Parcela 9052	Corregir catastro
Observaciones: No hay cartografía, ahora es zona urbana y es parte del Carrer Almenares. Corregir el catastro para eliminar esta referencia catastral.					
1105278	CM ESTACION	46206A020090060000MP	110202 - CARRETERAS Y CAMINOS	Polígono 20 Parcela 9006	Corregir catastro
Observaciones: No hay cartografía, ahora es zona urbana y es parte del Carrer de l'Estació. Corregir el catastro para eliminar esta referencia catastral.					
1142131	Camí de la Mar, Avda.	No Catastrado	110201 - VÍAS URBANAS	Polígono Industrial a Playa de El Puig	Catastro
Observaciones: Parte de la parcela 3151410YJ3835S está invadida por la rotonda intermedia que tiene la avenida. Debería corregirse el catastro para reflejar el correcto trazado de la avenida Ficha del inventario antiguo: 179_P.6					



Ayuntamiento de EL PUIG DE STA. MARÍA

Inventario General de Bienes y Derechos

Referido al 31 de Diciembre de 2018

Bienes Inmuebles

INCIDENCIAS - Listado numérico de Bienes

Nº Inv.	Nombre de la finca	Referencia Catastral	Tipo	Situación	Incidencia
1142132	Travesa Camí de la Platja	No Catastrado	110201 - VÍAS URBANAS	Ur. Mar-Plata, Playa de El Puig	Catastro
Observaciones: La rotonda que cruza con la Avda. Camí de la Mar, invade las parcelas 4047401YJ3844N y 4047402YJ3844N. Debería corregirse el catastro para indicar el trazado correcto de los viales. Ficha del inventario antiguo : 179_P.6					
1142133	Gomera, Carrer de la	No Catastrado	110201 - VÍAS URBANAS	Ur. Mar-Plata, Playa de El Puig	Catastro
Observaciones: En su unión con la Avda. Camí de la Mar, el trazado actual invade la parcela 46206A01300062. Debería corregirse el catastro para indicar el trazado correcto de los viales. Ficha del inventario antiguo : 179_P.6					
1181038	Muntanya de Santa Bárbara, lado este	2061787YJ3826S0003AY	110203 - PARQUES, JARDINES Y ARE	CL AUSIAS MARCH 37	Corrección catastro.
Observaciones: Corregir el catastro para quitar del mismo la construcción ahora existente y para quitar los pasos peatonales y ponerlos como viales. Ficha del inventario antiguo: 2_P.2 Corresponde al Nº de referencia contable: 22018003643: RC PAGO PENDIENTE APLICAR DIPUTACION 20% SUBVENCION REHABILITACION MONTAÑA STA BARBARA (8924,96 €)					
8101065	Parking Plaza Dr. Pesset	1359201YJ3815N0001BZ	110101 - EDIFICIOS	CL FURS 25	Concesión subjudice. Modificar Catastro
Observaciones: Plaza del Dr. Pesset., Adquirida en propiedad a Total España, S.A.. Acuerdo Pleno 29/4/97. Precio: 14.841.666 ptas (Ved Inventario 2005, Nº 217, página 7). También incluye la finca registral 9228. Parking PL. Dr. Pesset, cedido mediante concesión administrativa, acordada por el Pleno de la Corporación en sesión del día 2-8-90, a la empresa V.D.C.E., S.A., pendiente de recibir las obras y escriturar la concesión. (Ved Inventario 2005, Nº 5, página 29). Actualmente está "subjudice". Modificar Catastro para ponerlo a nombre del Ayto. (está a nombre de Daniel Oriola Arnal) BAJA CONTABLE (PCN'13): El saldo de la cuenta 108 del PCN'04 se dará de baja incorporándolo a la cuenta 120 "Resultados de ejercicios anteriores".					
8101068	Depósito de Aguas Potables Municipal (Muntanya del Castell)	1560801YJ3816S0001KM	110101 - EDIFICIOS	CM BAIXADA MUNTANYA LA PATA 2 BI:A	Corrección catastro y Determinar datos registrales
Observaciones: El depósito de Agua se encuentra dentro de la parcela de la Montaña (1560801YJ3816S0001KM) y debería tener una referencia catastral propia con su correspondiente registro de propiedad. Este depósito, como parte de las instalaciones de Agua Potable, fue cedido en contrato de explotación a Aguas de Valencia S.A. en 1999 y revertirá al Ayto en el Año 2033. Ved detalles en Inventario 2005, Nº 26 en página 22. BAJA CONTABLE (PCN'13): El saldo de la cuenta 108 del PCN'04 se dará de baja incorporándolo a la cuenta 120 "Resultados de ejercicios anteriores".					



Nº Inv.	Nombre de la finca	Referencia Catastral	Tipo	Situación	Incidencia
---------	--------------------	----------------------	------	-----------	------------

Número total de Bienes Inmuebles con incidencias: **75 Registros**

NOTA:

Consultad detalles en la ficha impresa correspondiente de cada bien inmueble, o mejor directamente en el fichero de recopilación de fichas con incidencias que se encuentra en el CD entregado (pero que no se entrega impreso) :

...\4-Incidencias\INC_02_Bienes Inmuebles_Incidencias_Fichas.pdf

Ayuntamiento del Puig de Santa María

Rectificación del Inventario General de Bienes y Derechos referido al 31 de Diciembre de 2018

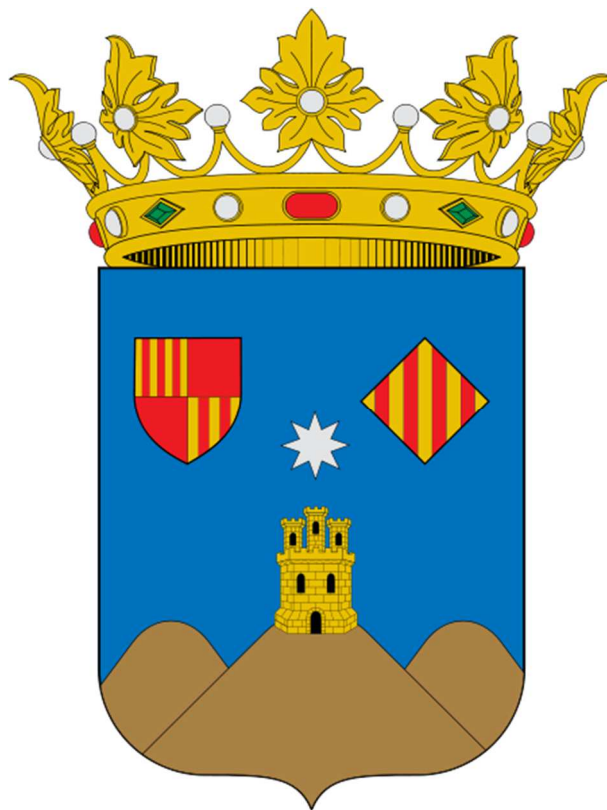

Epígrafe 5º
Elementos de Transporte

Listado de Altas y Bajas por Nº de Inventario



Ayuntamiento de EL PUIG DE STA. MARÍA

Rectificación - Año 2018

Inventario General de Bienes y Derechos

Referido al 31 de Diciembre de 2018

Elementos de Transporte (Epigrafe 5º)

Listado por Cuenta PGCP

Nº Inv.	Clase de vehículo	ESTADO	Matrícula	Año	Valor	Programa de Servicio	AMORTIZACIÓN		Amortiz. Ejercicio	Amortiz. Acumulada	Valor Neto Contable
							Años	%			
Cuenta del PGCP: 2180 Elementos de transporte											
5100012	Turismo Peugeot 307	BAJA	9838-CKR	2003	2.800,00 €	153	10	10,00%	279,77 €	279,00 €	2.521,00 €
5100017	Moto acequero Derbi Variant	BAJA	C-1561-BRH	2004	350,00 €	153	10	10,00%	34,97 €	174,95 €	175,05 €
5100021	Turismo Nissan XTRAY	BAJA	8742-GKS	2009	0,00 €	132	10	10,00%	0,00 €	0,00 €	0,00 €
5170029	Quad Yamaha 4GB YFM	ALTA	L-87646-VE		500,00 €	920	10	10,00%	49,97 €	250,00 €	250,00 €
Resumen de la cuenta PGCP = 2180 (4 registros)		Total Valor:		3.650,00 €	Amortiz. Acum:		703,96 €	Total Neto Cont.:		2.946,04 €	

<i>Número TOTAL de Bienes:</i>	4 Registros
<i>SUMA del Valor en Inventario:</i>	3.650,00 €
<i>SUMA de la Amortización Acumulada:</i>	703,96 €
<i>SUMA del Valor Neto Contable:</i>	2.946,04 €
<i>SUMA de la Dotación del Ejercicio:</i>	364,71 €

Ayuntamiento del Puig de Santa María

Rectificación del Inventario General de Bienes y Derechos referido al 31 de Diciembre de 2018



Epígrafe 5º
Elementos de Transporte

Listado de Altas y Bajas por Prog. de Servicio



Ayuntamiento de EL PUIG DE STA. MARÍA

Rectificación - Año 2018

Inventario General de Bienes y Derechos

Referido al 31 de Diciembre de 2018

Elementos de Transporte (Epigrafe 5º)

Listado de Bienes (por Cuenta de Servicio)

Nº Inv.	Clase de vehículo	ESTADO	Matrícula	Año	Valor	Años Amort.	% de Amortiz.	Amortiz. Ejercicio	Amortiz. Acumulada	Valor Neto Contable
Programa de Servicio: 132 Seguridad y Orden Público.										
5100021	Turismo Nissan XTRAY	BAJA	8742-GKS	2009	0,00 €	10	10,00%	0,00 €	0,00 €	0,00 €

Resumen de la Cuenta de Servicio:

132 Seguridad y Orden Público.

Núm. de Registros	Dotación del Ejercicio:	Valor en .Inventario	Amortización Acumulada:	Valor Neto Contable:
1	0,00 €	0,00 €	0,00 €	0,00 €

Programa de Servicio: 153 Vías públicas.

5100012	Turismo Peugeot 307	BAJA	9838-CKR	2003	2.800,00 €	10	10,00%	279,77 €	279,00 €	2.521,00 €
5100017	Moto acequero Derbi Variant	BAJA	C-1561-BRH	2004	350,00 €	10	10,00%	34,97 €	174,95 €	175,05 €

Resumen de la Cuenta de Servicio:

153 Vías públicas.

Núm. de Registros	Dotación del Ejercicio:	Valor en .Inventario	Amortización Acumulada:	Valor Neto Contable:
2	314,74 €	3.150,00 €	453,96 €	2.696,04 €

Programa de Servicio: 920 Administración General.

5170029	Quad Yamaha 4GB YFM	ALTA	L-87646-VE		500,00 €	10	10,00%	49,97 €	250,00 €	250,00 €
---------	---------------------	-------------	------------	--	----------	----	--------	---------	----------	----------

Resumen de la Cuenta de Servicio:

920 Administración General.

Núm. de Registros	Dotación del Ejercicio:	Valor en .Inventario	Amortización Acumulada:	Valor Neto Contable:
1	49,97 €	500,00 €	250,00 €	250,00 €



Ayuntamiento de EL PUIG DE STA. MARÍA

Rectificación - Año 2018

Inventario General de Bienes y Derechos

Referido al 31 de Diciembre de 2018

Elementos de Transporte (Epigrafe 5º)

Listado de Bienes (por Cuenta de Servicio)

<i>Nº Inv.</i>	<i>Clase de vehículo</i>	<i>ESTADO</i>	<i>Matrícula</i>	<i>Año</i>	<i>Valor</i>	<i>Años Amort.</i>	<i>% de Amortiz.</i>	<i>Amortiz. Ejercicio</i>	<i>Amortiz. Acumulada</i>	<i>Valor Neto Contable</i>
<i>Número TOTAL de Bienes:</i>					4 Registros					
<i>SUMA del Valor en Inventario:</i>					3.650,00 €					
<i>SUMA de la Amortización Acumulada:</i>					703,96 €					
<i>SUMA del Valor Neto Contable:</i>					2.946,04 €					
<i>SUMA de la Dotación del Ejercicio:</i>					364,71 €					

Ayuntamiento del Puig de Santa María

Rectificación del Inventario General de Bienes y Derechos referido al 31 de Diciembre de 2018



Epígrafe 5º
Elementos de Transporte

Fichas de Altas y Bajas de Bienes



Ayuntamiento de EL PUIG DE STA. MARÍA

Rectificación - Año 2018

Inventario General de Bienes y Derechos

Referido al 31 de Diciembre de 2018

Elementos de Transporte (Epígrafe 5º)

Fichas

Nº de Inv.: **5100012** Clase: **Turismo Peugeot 307** Matrícula: **9838-CKR**

Estado: **BAJA** Bastidor: Año Matriculación: **2003**

Título de adquisición: **Compra** Tracción: **Mecánica ruedas**

Destino: **Servicio de Playas**

Responsable:

Ubicación:

Cuenta P.G.C.P.: **2180 (Elementos de transporte)**

Cuenta Servicio: **153**

Coste de adquis.:	<u>Valor Actual:</u>	Años Amrtz.:	% Amrtz.:	Amort. Ejercicio:	Amort. Acumul:	<u>Valor Neto Contable:</u>
0,00 €	2.800,00 €	10	10,00%	279,77 €	279,00 €	2.521,00 €

**IMAGEN
NO
DISPONIBLE**

**IMAGEN
NO
DISPONIBLE**

Potencia: Cilindros: Cilindr. (cc): Puertas: Tara (Kg):

Aseguradora:

Poliza: Vencimiento:

Lugar de archivo de la documentación: **Archivo del Ayuntamiento y Vehículo**

Observaciones:

Nota de Administración de Secretaría del 23/11/2018: El turismo Peugeot 307, matrícula 9838-CKR está de baja desde diciembre de 2011.

Fecha realiz. del Inventario: **31/12/2018** Fecha de Alta en Inventario: **31/12/2010**
Fecha de Baja de Inventario: **30/12/2011** Valor de Baja de Inventario: **2.800,00 €**



Ayuntamiento de EL PUIG DE STA. MARÍA

Rectificación - Año 2018

Inventario General de Bienes y Derechos

Referido al 31 de Diciembre de 2018

Elementos de Transporte (Epígrafe 5º)

Fichas

Nº de Inv.: **5100017** Clase: **Moto acequero Derbi Variant** Matrícula: **C-1561-BRH**

Estado: **BAJA** Bastidor: Año Matriculación: **2004**

Título de adquisición: **Compra** Tracción: **Mecánica ruedas**

Destino: **Agricultura**

Responsable:

Ubicación:

Cuenta P.G.C.P.: **2180 (Elementos de transporte)**

Cuenta Servicio: **153**

Coste de adquis.:	Valor Actual:	Años Amrtz.:	% Amrtz.:	Amort. Ejercicio:	Amort. Acumul:	Valor Neto Contable:
0,00 €	350,00 €	10	10,00%	34,97 €	174,95 €	175,05 €



**IMAGEN
NO
DISPONIBLE**

Potencia: Cilindros: Cilindr. (cc): Puertas: Tara (Kg):

Aseguradora:

Poliza: Vencimiento:

Lugar de archivo de la documentación: **Archivo del Ayuntamiento y Vehículo**

Observaciones:

Comprado el 02/12/2004.

Nota de Administración de Secretaría del 23/11/2018: La moto acequero matrícula C-1561-BRH está de baja desde 2015.

Fecha realiz. del Inventario: **31/12/2018**

Fecha de Alta en Inventario: **31/12/2010**

Fecha de Baja de Inventario: **31/12/2015**

Valor de Baja de Inventario: **350,00 €**



Ayuntamiento de EL PUIG DE STA. MARÍA

Rectificación - Año 2018

Inventario General de Bienes y Derechos

Referido al 31 de Diciembre de 2018

Elementos de Transporte (Epígrafe 5º)

Fichas

Nº de Inv.:

5100021

Clase:

Turismo Nissan XTRAY

Matrícula:

8742-GKS

Estado:

BAJA

Bastidor:

Año Matriculación: 2009

Título de adquisición: Renting

Tracción: Mecánica ruedas

Destino: Policía Local

Responsable:

Ubicación:

Cuenta P.G.C.P.: 2180 (Elementos de transporte)

Cuenta Servicio: 132

Coste de adquis.:	Valor Actual:	Años Amrtz.:	% Amrtz.:	Amort. Ejercicio:	Amort. Acumul:	Valor Neto Contable:
0,00 €	0,00 €	10	10,00%	0,00 €	0,00 €	0,00 €



**IMAGEN
NO
DISPONIBLE**

Potencia:

Cilindros:

Cilindr. (cc):

Puertas:

Tara (Kg):

Aseguradora:

Poliza:

Vencimiento:

Lugar de archivo de la documentación: Archivo del Ayuntamiento y Vehículo

Observaciones:

Nota de Administración de Secretaría del 23/11/2018: No lo tenemos desde hace años

Fecha realiz. del Inventario: 31/12/2018

Fecha de Alta en Inventario: 31/12/2010

Fecha de Baja de Inventario: 31/12/2018

Valor de Baja de Inventario: 0,00 €



Ayuntamiento de EL PUIG DE STA. MARÍA

Rectificación - Año 2018

Inventario General de Bienes y Derechos

Referido al 31 de Diciembre de 2018

Elementos de Transporte (Epígrafe 5º)

Fichas

Nº de Inv.: **5170029** Clase: **Quad Yamaha 4GB YFM** Matrícula: **L-87646-VE**

Estado: **ALTA** Bastidor: Año Matriculación:

Título de adquisición: Donación Tracción: Mecánica a ruedas

Destino: Policía Local

Responsable: Policía Local

Ubicación: Almacén de Playas

Cuenta P.G.C.P.: 2180 (Elementos de transporte)

Cuenta Servicio: 920

Coste de adquis.:	Valor Actual:	Años Amrtz.:	% Amrtz.:	Amort. Ejercicio:	Amort. Acumul:	Valor Neto Contable:
0,00 €	500,00 €	10	10,00%	49,97 €	250,00 €	250,00 €

**IMAGEN
NO
DISPONIBLE**

**IMAGEN
NO
DISPONIBLE**

Potencia: Cilindros: Cilindr. (cc): Puertas: Tara (Kg):

Aseguradora: ZURICH España

Poliza: 6185319

Vencimiento:

Lugar de archivo de la documentación: En Ayuntamiento y en Vehículo

Observaciones:

El quad Yamaha fue donada por el servicio de socorrismo de hace al menos cinco años, el destino es el de la policía y está ubicado en el almacén de playas.

Fecha realiz. del Inventario: **31/12/2018**

Fecha de Alta en Inventario: 31/12/2013

Fecha de Baja de Inventario:

Valor de Baja de Inventario: **0,00 €**



Ayuntamiento de EL PUIG DE STA. MARÍA

Rectificación - Año 2018

Inventario General de Bienes y Derechos

Referido al 31 de Diciembre de 2018

Elementos de Transporte (Epígrafe 5º)

Fichas

Nº de Inv.: **5100012** Clase: **Turismo Peugeot 307** Matrícula: **9838-CKR**

Estado: **BAJA** Bastidor: Año Matriculación: **2003**

Título de adquisición: **Compra** Tracción: **Mecánica ruedas**

Destino: **Servicio de Playas**

Responsable:

Ubicación:

Cuenta P.G.C.P.: **2180 (Elementos de transporte)**

Cuenta Servicio: **153**

Coste de adquis.:	Valor Actual:	Años Amrtz.:	% Amrtz.:	Amort. Ejercicio:	Amort. Acumul:	Valor Neto Contable:
0,00 €	2.800,00 €	10	10,00%	279,77 €	279,00 €	2.521,00 €

**IMAGEN
NO
DISPONIBLE**

**IMAGEN
NO
DISPONIBLE**

Potencia: Cilindros: Cilindr. (cc): Puertas: Tara (Kg):

Aseguradora:

Poliza: Vencimiento:

Lugar de archivo de la documentación: **Archivo del Ayuntamiento y Vehículo**

Observaciones:

Nota de Administración de Secretaría del 23/11/2018: El turismo Peugeot 307, matrícula 9838-CKR está de baja desde diciembre de 2011.

Fecha realiz. del Inventario: **31/12/2018** Fecha de Alta en Inventario: **31/12/2010**
Fecha de Baja de Inventario: **30/12/2011** Valor de Baja de Inventario: **2.800,00 €**



Ayuntamiento de EL PUIG DE STA. MARÍA

Rectificación - Año 2018

Inventario General de Bienes y Derechos

Referido al 31 de Diciembre de 2018

Elementos de Transporte (Epígrafe 5º)

Fichas

Nº de Inv.: **5100017** Clase: **Moto acequero Derbi Variant** Matrícula: **C-1561-BRH**

Estado: **BAJA** Bastidor: Año Matriculación: **2004**

Título de adquisición: **Compra**

Tracción: **Mecánica ruedas**

Destino: **Agricultura**

Responsable:

Ubicación:

Cuenta P.G.C.P.: **2180 (Elementos de transporte)**

Cuenta Servicio: **153**

Coste de adquis.:	Valor Actual:	Años Amrtz.:	% Amrtz.:	Amort. Ejercicio:	Amort. Acumul:	Valor Neto Contable:
0,00 €	350,00 €	10	10,00%	34,97 €	174,95 €	175,05 €



**IMAGEN
NO
DISPONIBLE**

Potencia: Cilindros: Cilindr. (cc): Puertas: Tara (Kg):

Aseguradora:

Poliza:

Vencimiento:

Lugar de archivo de la documentación: **Archivo del Ayuntamiento y Vehículo**

Observaciones:

Comprado el 02/12/2004.

Nota de Administración de Secretaría del 23/11/2018: La moto acequero matrícula C-1561-BRH está de baja desde 2015.

Fecha realiz. del Inventario: **31/12/2018**

Fecha de Alta en Inventario: **31/12/2010**

Fecha de Baja de Inventario: **31/12/2015**

Valor de Baja de Inventario: **350,00 €**



Ayuntamiento de EL PUIG DE STA. MARÍA

Rectificación - Año 2018

Inventario General de Bienes y Derechos

Referido al 31 de Diciembre de 2018

Elementos de Transporte (Epígrafe 5º)

Fichas

Nº de Inv.: **5100021** Clase: **Turismo Nissan XTRAY** Matrícula: **8742-GKS**

Estado: **BAJA** Bastidor: Año Matriculación: **2009**

Título de adquisición: Renting Tracción: Mecánica ruedas

Destino: Policía Local

Responsable:

Ubicación:

Cuenta P.G.C.P.: 2180 (Elementos de transporte)

Cuenta Servicio: 132

Coste de adquis.:	Valor Actual:	Años Amrtz.:	% Amrtz.:	Amort. Ejercicio:	Amort. Acumul:	Valor Neto Contable:
0,00 €	0,00 €	10	10,00%	0,00 €	0,00 €	0,00 €



**IMAGEN
NO
DISPONIBLE**

Potencia: Cilindros: Cilindr. (cc): Puertas: Tara (Kg):

Aseguradora:

Poliza:

Vencimiento:

Lugar de archivo de la documentación: Archivo del Ayuntamiento y Vehículo

Observaciones:

Nota de Administración de Secretaría del 23/11/2018: No lo tenemos desde hace años

Fecha realiz. del Inventario: **31/12/2018**

Fecha de Alta en Inventario: 31/12/2010

Fecha de Baja de Inventario: **31/12/2018**

Valor de Baja de Inventario: **0,00 €**



Ayuntamiento de EL PUIG DE STA. MARÍA

Rectificación - Año 2018

Inventario General de Bienes y Derechos

Referido al 31 de Diciembre de 2018

Elementos de Transporte (Epígrafe 5º)

Fichas

Nº de Inv.: **5170029** Clase: **Quad Yamaha 4GB YFM** Matrícula: **L-87646-VE**

Estado: **ALTA** Bastidor: Año Matriculación:

Título de adquisición: Donación Tracción: Mecánica a ruedas

Destino: Policía Local

Responsable: Policía Local

Ubicación: Almacén de Playas

Cuenta P.G.C.P.: 2180 (Elementos de transporte)

Cuenta Servicio: 920

Coste de adquis.:	Valor Actual:	Años Amrtz.:	% Amrtz.:	Amort. Ejercicio:	Amort. Acumul:	Valor Neto Contable:
0,00 €	500,00 €	10	10,00%	49,97 €	250,00 €	250,00 €

**IMAGEN
NO
DISPONIBLE**

**IMAGEN
NO
DISPONIBLE**

Potencia: Cilindros: Cilindr. (cc): Puertas: Tara (Kg):

Aseguradora: ZURICH España

Poliza: 6185319

Vencimiento:

Lugar de archivo de la documentación: En Ayuntamiento y en Vehículo

Observaciones:

El quad Yamaha fue donada por el servicio de socorrismo de hace al menos cinco años, el destino es el de la policía y está ubicado en el almacén de playas.

Fecha realiz. del Inventario: **31/12/2018**

Fecha de Alta en Inventario: 31/12/2013

Fecha de Baja de Inventario:

Valor de Baja de Inventario: **0,00 €**

Ayuntamiento del Puig de Santa María

Rectificación del Inventario General de Bienes y Derechos referido al 31 de Diciembre de 2018



Epígrafe 7º

Bienes Muebles



No incluidos en otros epígrafes

(Listado de Altas y Bajas por Número de Inventario)

**Ayuntamiento de EL PUIG DE STA. MARÍA****Rectificación - Año 2018****Inventario General de Bienes y Derechos**

Referido al 31 de Diciembre de 2018

Bienes Muebles
 No incluidos en otros epígrafes
 (Epígrafe 7º)
 Listado por Nº de Inventario

No-Inv	Uds	Bien MARCA	Descripción Proveedor	Foto	Ubicación PGCP	€/ud. Estado Valor €	
** ALTAS **							
7183587	1	Señalización vial	PLACAS COMPLEMENTARIAS ""MAXIMO 20 MINUTOS"" ZONAS RESIDENCIAL. SEÑALIZACIÓN VERTICAL ZONA RESIDENCIAL LA ECOLÓGICA. SEÑALIZACIÓN VERTICAL Y BALIZAMIENTO PRUEBAS DEPORTIVAS.	IMAGEN NO DISPONIBLE	25001 Zona Urbana. Calles y Parques	4.183,28 € ALTA	
Clasificación:	700204 - Mobiliario urbano					2162	4.183,28 €
Comentarios:	Nº de Referencias Contables: 22018000668. FRA. 86; 16-02-2018; (158,82 €) 22018000688. FRA. 127; 08-03-2018; (2568,83 €) 22018005610. FRA. 487; 25-09-2018; (1455,63 €)						
7183588	1	Señalización ermita	MEJORA EN LA SEÑALIZACIÓN DE ERMITA SANT JORDI.	IMAGEN NO DISPONIBLE	25001 Zona Urbana. Calles y Parques	1.480,31 € ALTA	
Clasificación:	700204 - Mobiliario urbano					2162	1.480,31 €
Comentarios:	Nº de Referencia Contable: 22018007470 FRA. 180985; (1480,31 €)						
7183589	1	Libro ""EL PETIT PRINCEP""	LIBRO ""EL PETIT PRINCEP"" (ANTOINE DE SAINT-EXUPÉRY)		10008 Centre Civic - Pª Bª - Biblioteca	19,00 € ALTA	
Clasificación:	710104 - Fondo bibliográfico y audiovisual					2190	19,00 €
Comentarios:	Nº de Referencia Contable: 22018002374 FRA. 2258; (19 €)						
7183590	1	Cortacesped	Cortacesped Honda HRX 537 HYA nº Maga 2557175		09001 Almacén LA CÁMARA - Parques y Jardines	1.300,75 € ALTA	
Clasificación:	700101 - Maquinaria general					2140	1.300,75 €
Comentarios:	Nº de Referencia Contable: 22018001201: FRA. 7; (1300,75 €)						
7183591	5	Papelera	Papelera SALOU 40 litros (incluye precio de transporte). Estructura interior metálica y exterior con veinticuatro listones de madera tropical de sección 40x35 mm tratada con Lignus, protector fungicida, insecticida e hidrófugo. Acabado color caoba. Cubeta de acero galvanizado		25004 Playas de EL PUIG	143,75 € ALTA	
Clasificación:	700204 - Mobiliario urbano					2162	718,75 €
Comentarios:	Nº de Referencia Contable: 22018000504 FRA. 210477096; (718,75 €)						

**Ayuntamiento de EL PUIG DE STA. MARÍA****Rectificación - Año 2018****Inventario General de Bienes y Derechos**

Referido al 31 de Diciembre de 2018

Bienes Muebles

No incluidos en otros epígrafes

(Epígrafe 7º)

Listado por Nº de Inventario

No-Inv	Uds	Bien MARCA	Descripción Proveedor	Foto	Ubicación PGCP	€/ud. Estado Valor €	
7183592	6	Cartel	CARTEL PARA PLAYA CON POSTE DE ALUMINIO		25004 Playas de EL PUIG	160,33 € ALTA	
Clasificación:	700204 - Mobiliario urbano					2162	961,95 €
Comentarios:	Nº de Referencia Contable: 22018001238; FRA. 45; (961,95 €)						
7183593	4	Mástil fibra	MASTIL DE FIBRA DE VIDRIO 6 MT (incluye precio de transporte)		12001 Almacén Avda. La Pau -Material de Playas	270,74 € ALTA	
Clasificación:	700201 - Mobiliario general					2160	1.082,95 €
Comentarios:	Nº de Referencia Contable: 22018000499 FRA. 2018220; (1082,95 €)						
7183594	4	Libro juvenil	Varios libros juveniles (ver factura adjunta): OCHO SERAPHINA 2ªED SWEET SIXTEEN (CASTELLANO) TROLLHUNTERS		10008 Centre Civic - Pª Bª - Biblioteca	12,96 € ALTA	
Clasificación:	710104 - Fondo bibliográfico y audiovisual					2190	51,82 €
Comentarios:	Nº de Referencias Contables: 22018000142 FRA. 898; (51,82 €)						
7183595	50	Libro	LIBRO ""DESCARNAT A MOSSOS"" (Hermi Pérez i Edo)		10008 Centre Civic - Pª Bª - Biblioteca	16,20 € ALTA	
Clasificación:	710104 - Fondo bibliográfico y audiovisual					2190	810,11 €
Comentarios:	Nº de Referencias Contables: 22018000144 FRA. 77; (810,11 €)						
7183596	43	Libro	Varios libros en valenciano (ver factura adjunta)		10008 Centre Civic - Pª Bª - Biblioteca	13,16 € ALTA	
Clasificación:	710104 - Fondo bibliográfico y audiovisual					2190	565,75 €
Comentarios:	Nº de Referencias Contables: 22018003865 FRA. 3101; (565,75 €)						
7183597	33	Libro	Varios libros en castellano (ver factura adjunta)		10008 Centre Civic - Pª Bª - Biblioteca	15,91 € ALTA	
Clasificación:	710104 - Fondo bibliográfico y audiovisual					2190	525,01 €
Comentarios:	Nº de Referencias Contables: 22018003865 FRA. 3126; (525,01 €)						

**Ayuntamiento de EL PUIG DE STA. MARÍA****Rectificación - Año 2018****Inventario General de Bienes y Derechos**

Referido al 31 de Diciembre de 2018

Bienes Muebles

No incluidos en otros epígrafes

(Epígrafe 7º)

Listado por Nº de Inventario

No-Inv	Uds	Bien MARCA	Descripción Proveedor	Foto	Ubicación PGCP	€/ud. Estado Valor €
7183598	1	Mesa Ping Pong	MESA NEW LANDER ENEBE INTERIOR. Medidas 274 x 152.5 x 76 cm. Con un sistema que facilita la apertura y el cierre. Incluye soporte y red.		10000 Centre Civic (Todo el Edificio)	287,97 € ALTA
Clasificación:		700201 - Mobiliario general			2190	287,97 €
Comentarios:		Nº de Referencias Contables: 22018001723 FRA. 77010; 30-11-2017: IVIVA SL. ADQUISICIÓN JUEGOS PARA JOVENES CENTRO CÍVICO. (650,94 €)				
7183599	1	Mesa de Hockey de aire	MESA AIR HOCKEY PLEGABLE. Diseño moderno y llamativo con esquinas redondeadas. Tiene sistema de marcador y aire electrónico. También tiene estabilizadores con paneles laterales. Incluye 2 lanzadores y 1 disco. Medidas: Superficie de juego: 196,2 x 82,8 cm. Dimensiones mesa: 183,2 x 96,8 x 77,5 cm.		10000 Centre Civic (Todo el Edificio)	181,49 € ALTA
Clasificación:		700201 - Mobiliario general			2190	181,49 €
Comentarios:		Nº de Referencias Contables: 22018001723 FRA. 77010; 30-11-2017: IVIVA SL. ADQUISICIÓN JUEGOS PARA JOVENES CENTRO CÍVICO. (650,94 €)				
7183600	1	Futbolín plegable	FUTBOLÍN PLEGABLE. El futbolín plegable tiene un campo de juego de 102 x 58 cm. Las varillas metálicas son de Ø 12,70 mm. Tiene sistema de plegado y los jugadores son de plástico de alta resistencia. Incluye 3 bolas. Medidas: 119 x 61,2 x 78 cm.		10000 Centre Civic (Todo el Edificio)	181,48 € ALTA
Clasificación:		700201 - Mobiliario general			2190	181,48 €
Comentarios:		Nº de Referencias Contables: 22018001723 FRA. 77010; 30-11-2017: IVIVA SL. ADQUISICIÓN JUEGOS PARA JOVENES CENTRO CÍVICO. (650,94 €)				
7183601	6	Ordenador	ORDENADORES PARA CENTRO CÍVICO (Ver factura adjunta): 5 x ORDENADOR I3 OPC. A 1 x ORDENADOR I3 OPC. B		10000 Centre Civic (Todo el Edificio)	449,35 € ALTA
Clasificación:		700301 - Equipos procesos de información			2170	2.696,11 €
Comentarios:		Nº de Referencias Contables: 22018006135 FRA. 18226; (2696,1 €)				
7183602	1	Silla ducha	Silla de ducha de aluminio plegable y regulable en altura, fabricada en chasis de aluminio ligero pintado en color blanco y plástico ABS. Asiento de la silla diseñado con forma de U para facilitar la higiene íntima. Cuenta también con varios desagües en la base del asiento. Conteras antideslizantes que maximizan la seguridad. Peso 4Kg.		12001 Almacén Avda. La Pau -Material de Playas	73,00 € ALTA
Clasificación:		700201 - Mobiliario general			2160	73,00 €
Comentarios:		Nº de Referencia Contable: 22018000654 FRA. 1412; (73 €)				

**Ayuntamiento de EL PUIG DE STA. MARÍA****Rectificación - Año 2018****Inventario General de Bienes y Derechos**

Referido al 31 de Diciembre de 2018

Bienes Muebles

No incluidos en otros epígrafes

(Epígrafe 7º)

Listado por Nº de Inventario

No-Inv	Uds	Bien MARCA	Descripción Proveedor	Foto	Ubicación PGCP	€/ud. Estado Valor €
7183603	1	Muletas anfibias	KIT MULETAS ANFIBIAS. 4 Pares de muletas de aluminio resistentes a la corrosión del mar, rellenas de un material especial que garantiza su flotabilidad. La contera de apoyo es de goma. Cada pack incluye un soporte llamado "flor" que puede acomodar hasta 4 pares de muletas. Peso 13 kg		12001 Almacén Avda. La Pau -Material de Playas	605,00 € ALTA
		Clasificación: 700201 - Mobiliario general				
		Comentarios: Nº de Referencia Contable: 22018000618 FRA. 109; (605 €)				
7183604	1	Silla anfibia	SILLA ANFIBIA MOD. ATLANTIC ADULTOS. Para el baño de personas con movilidad reducida. Chasis ergonómico para mayor accesibilidad y reposapiés abatible. Brazos con asas y abatibles para mayor confort y accesibilidad. Barra de dirección y tracción con diseño ergonómico para realizar un menor esfuerzo. Ruedas con suficiente diámetro para mejorar su manejo por la playa. Peso:25 kg Largo:145 cm Alto:105 cm Ancho:97 cm Capacidad de Carga Máxima:100 kg		12001 Almacén Avda. La Pau -Material de Playas	1.595,00 € ALTA
		Clasificación: 700201 - Mobiliario general				
		Comentarios: Nº de Referencia Contable: 22018000655 FRA. 110; (1595 €)				
7183605	2	Andador con ruedas	ANDADOR DE CUATRO RUEDAS CON ASIENTO MOD. BEACH Ligero, de aluminio y materiales anticorrosivos para alargar la vida del producto. Sus ruedas son de gran diámetro y neumáticas para mejorar tanto la agilidad como su manejo. Sus patas cuentan con conteras de gran diámetro para que no se claven en la arena, y son de goma.Plegable de manera sencilla, con empuñaduras ergonómicas y varias alturas para los manillares.		12001 Almacén Avda. La Pau -Material de Playas	302,50 € ALTA
		Clasificación: 700201 - Mobiliario general				
		Comentarios: Nº de Referencia Contable: 22018000617 FRA. 111; (605 €)				
7183606	1	Tumbona adaptada	TUMBONA ADAPTADA MOS.OCEANIC SUN. Adaptada para personas discapacitadas, con una altura desde el suelo al asiento de aproximadamente 50 cm y provista de dos ruedas. Su respaldo tiene diferentes posiciones de inclinación, ajustable gracias a sus reposabrazos. Su reposapiés es abatible para que la tumbona pueda ser totalmente plegable. De aluminio, acero inoxidable y lona náutica. Peso 12 kg.		12001 Almacén Avda. La Pau -Material de Playas	715,00 € ALTA
		Clasificación: 700201 - Mobiliario general				
		Comentarios: Nº de Referencia Contable: 22018000653 FRA. 112; (715 €)				

**Ayuntamiento de EL PUIG DE STA. MARÍA****Rectificación - Año 2018****Inventario General de Bienes y Derechos**

Referido al 31 de Diciembre de 2018

Bienes Muebles

No incluidos en otros epígrafes

(Epígrafe 7º)

Listado por Nº de Inventario

No-Inv	Uds	Bien MARCA	Descripción Proveedor	Foto	Ubicación PGCP	€/ud. Estado Valor €
7183607	1	Tarima	TARIMA ZONA SOMBRA PARA PLAYAS.		25004 Playas de EL PUIG	3.517,47 € ALTA
Clasificación:		700204 - Mobiliario urbano			2162	3.517,47 €
Comentarios:		Nº de Referencia Contable: 22018001145 FRA. 10; (3517,47 €)				
7183608	1	Red parabalones	TRABAJOS DE SUMINISTRAR REDES Y ARREGLAR PARABALONES. 3 paños de red de parabolon de 4 mm, de polipropileno sin nudo en malla 100, color blanco, en medidas de 30X6m.		05001 Polideportivo - Campo de Futbol (C.F.)	2.509,54 € ALTA
Clasificación:		700201 - Mobiliario general			2160	2.509,54 €
Comentarios:		Nº de Referencia Contable: 22018000575 FRA. 3119; (2509,54 €)				
7183609	1	Portería	Juego de porterías de hockey.		05000 Polideportivo - Todo el recinto	1.331,00 € ALTA
Clasificación:		700201 - Mobiliario general			2160	1.331,00 €
Comentarios:		Nº de Referencia Contable: 22018000503 FRA. 18025; (1331 €)				
7183610	1	Tablón anuncios	TABLON DE ANUNCIOS DE 140 x 160 PARA POLIDEPORTIVO		05000 Polideportivo - Todo el recinto	203,28 € ALTA
Clasificación:		700201 - Mobiliario general			2160	203,28 €
Comentarios:		Nº de Referencia Contable: 22018002452 FRA. 18048; (203,28 €)				
7183611	1	Escalera piscina	ADQUISICIÓN E INSTALACIÓN DE ESCALERA PISCINA ASTRALPOOL (REF: 00118) MOVILIDAD REDUCIDA. Ancho de 500 mm entre los dos pasamanos. Ajustable en altura. En tubo Ø 43 mm de acero inox AISI-316 pulido. 6 Peldaños de material plástico con superficie antideslizante.		05011 Polideportivo - Piscina	1.994,44 € ALTA
Clasificación:		700201 - Mobiliario general			2160	1.994,44 €
Comentarios:		Nº de Referencia Contable: 22018000687: FRA. 109; (1994,44 €)				
7183612	1	Enseres varios	ADQUISICIÓN VARIOS ENESERES PARA POLIDEPORTIVO. (Ver factura adjunta)		05011 Polideportivo - Piscina	1.808,43 € ALTA
Clasificación:		700201 - Mobiliario general			2160	1.808,43 €
Comentarios:		Nº de Referencia Contable: 22018001220 FRA. 322018; (1808,43 €)				

**Ayuntamiento de EL PUIG DE STA. MARÍA****Rectificación - Año 2018****Inventario General de Bienes y Derechos**





Referido al 31 de Diciembre de 2018

Bienes Muebles

No incluidos en otros epígrafes

(Epígrafe 7º)

Listado por Nº de Inventario

No-Inv	Uds	Bien MARCA	Descripción Proveedor	Foto	Ubicación PGCP	€/ud. Estado Valor €
7183613	1	Desbrozadora	ADQUISICIÓN DESBROZADORA SRM 222 PARA POLIDEPORTIVO.		05006 Polideportivo - Almacén	295,00 € ALTA
Clasificación:		700101 - Maquinaria general				
Comentarios:		Nº de Referencia Contable: 22018000608 FRA. 32; (295 €)				
7183614	1	Red parabalones	TRABAJOS DE SUMINISTRO REDES Y ARREGLAR PARABALONES EN COMPLEJO DEPORTIVO EL PUIG. Suministro y transporte a destino de 1 paño de red de parabolón para pista de fútbol de 3 mms de galga tipo golf/Hockey, de polipropileno sin nudo en malla de 100, color blanco, en medidas de 35 metros de longitud por 6 metros de altura (210 m2).		05001 Polideportivo - Campo de Fútbol (C.F.)	1.433,25 € ALTA
Clasificación:		700201 - Mobiliario general				
Comentarios:		Nº de Referencia Contable: 22018001889 FRA. 3233; (1433,25 €)				
7183615	1	Secadora	SECADORA INDESIT IDCE G45H EU PARA POLIDEPORTIVO		05004 Polideportivo - Cuarto de Lavadoras	345,00 € ALTA
Clasificación:		700206 - Electrodomésticos				
Comentarios:		Nº de Referencia Contable: 22018004926 FRA. 295; (345 €)				
7183616	1	Pértiga telescópica	PÉRTIGA TELESCÓPICA		05011 Polideportivo - Piscina	225,99 € ALTA
Clasificación:		700201 - Mobiliario general				
Comentarios:		Nº de Referencia Contable: 22018006373 FRA. 52; (225,99 €)				
7183617	1	Cartel vinilo	CASEPO CARTEL VINILO CON MARCO DE MADERA PARA POLIDEPORTIVO.		05000 Polideportivo - Todo el recinto	762,30 € ALTA
Clasificación:		700201 - Mobiliario general				
Comentarios:		Nº de Referencia Contable: 22018006952 FRA. 72; (762,3 €)				

**Ayuntamiento de EL PUIG DE STA. MARÍA****Rectificación - Año 2018****Inventario General de Bienes y Derechos**

Referido al 31 de Diciembre de 2018

Bienes Muebles

No incluidos en otros epígrafes

(Epígrafe 7º)

Listado por Nº de Inventario

No-Inv	Uds	Bien MARCA	Descripción Proveedor	Foto	Ubicación PGCP	€/ud. Estado Valor €
7183618	1	Vinilo	VINILO DE PVC PARA DEPORTES. PVC PLANO POLIDEPORTIVO (forex) vinilo impreso tamaño 60x70cm, impreso a color, laminado brillo polimérico.		05000 Polideportivo - Todo el recinto	89,54 € ALTA
Clasificación:	700201 - Mobiliario general				2160	89,54 €
Comentarios:	Nº de Referencia Contable: 22018007488 FRA. 18487; (89,54 €)					
7183619	1	Cortasetos	CORTASETOS ECHO HCR 185 ES. Cortasetos doble corte, manillar giratorio, cuchilla desplazable 74 cm largo, corte ajustable japonés, anti vibraciones y arranque fácil.		09001 Almacén LA CÁMARA - Parques y Jardines	593,09 € ALTA
Clasificación:	700101 - Maquinaria general				2140	593,09 €
Comentarios:	Nº de Referencia Contable: 22018000727 FRA. 19; (593,09 €)					
7183620	15	Horquilla de contenedor	HORQUILLAS PARA LA SEÑALIZACIÓN DE CONTENEDORES		25001 Zona Urbana. Calles y Parques	82,58 € ALTA
Clasificación:	700204 - Mobiliario urbano				2162	1.238,74 €
Comentarios:	Nº de Referencias Contables: 22018002462 FRA. 145; (1238,74 €)					
7183621	1	Máquina herbicida	MAQUINA HERBICIDA CON ARNES PROFESIONAL		05000 Polideportivo - Todo el recinto	111,32 € ALTA
Clasificación:	700101 - Maquinaria general				2140	111,32 €
Comentarios:	Nº de Referencia Contable: 22018004270: FRA. 36; (111,32 €)					
7183622	1	Desfibrilador	DEFIBRILADOR DESA ZOLL Incluye: ELECTRODO ADULTO BASICO, ELECTRODO PEDIÁTRICO, MALETA TRANSPORTE SEGURIDAD NARANJA, FORMACIÓN INICIAL SOPORTE VITAL BASICO 8/10 PAX Y CAMPAÑA CONCIENCIACIÓN.		01000 Ayuntamiento - Todo el edificio	2.499,99 € ALTA
Clasificación:	700102 - Elementos de seguridad, comunic. y aptos. Medida				2190	2.499,99 €
Comentarios:	Nº de Referencia Contable: 22018001193 FRA. 40; (2499,99 €)					
7183623	1	Puente infantil	Puente rígido de madera.		25001 Zona Urbana. Calles y Parques	834,90 € ALTA
Clasificación:	700204 - Mobiliario urbano				2162	834,90 €
Comentarios:	Nº de Referencias Contables: 22018003751 FRA. 18058; (834,9 €)					

**Ayuntamiento de EL PUIG DE STA. MARÍA****Rectificación - Año 2018****Inventario General de Bienes y Derechos**

Referido al 31 de Diciembre de 2018

Bienes Muebles

No incluidos en otros epígrafes

(Epígrafe 7º)

Listado por Nº de Inventario

No-Inv	Uds	Bien MARCA	Descripción Proveedor	Foto	Ubicación PGCP	€/ud. Estado Valor €
7183624	1	Balancín	JUEGO INFANTIL PARQUE DR. PESSET: Balancín Nave Nodrizza SI-313	IMAGEN NO DISPONIBLE	25001 Zona Urbana. Calles y Parques	2.565,20 € ALTA
Clasificación:	700204 - Mobiliario urbano				2162	2.565,20 €
Comentarios:	Nº de Referencias Contables: 22018002448 FRA. 18083; (2565,2 €)					
7183625	1	Panel Informativo	PANEL INFORMATIVO ""PLATJA ELS PLANS""	IMAGEN NO DISPONIBLE	25004 Playas de EL PUIG	514,25 € ALTA
Clasificación:	700204 - Mobiliario urbano				2162	514,25 €
Comentarios:	Nº de Referencias Contables: 22018000615 FRA. 13; (514,25 €)					
7183626	1	Sombrilla	SOMBRILLAS ESPARTO PARA PLAYAS		25004 Playas de EL PUIG	1.328,58 € ALTA
Clasificación:	700204 - Mobiliario urbano				2162	1.328,58 €
Comentarios:	Nº de Referencia Contable: 22018000505 FRA. 15; (1328,58 €)					
7183627	1	Pérgola	PERGOLAS SOMBRA ZONA PIC NIC Y PUNTO ACCESIBLE ELS PLANS.		25004 Playas de EL PUIG	2.904,00 € ALTA
Clasificación:	700204 - Mobiliario urbano				2162	2.904,00 €
Comentarios:	Nº de Referencia Contable: 22018003718 FRA. 16; (2904 €)					
7183628	1	Valla	CERRAMIENTO VALLA ENTORNO CUARTEL GUARDÍA CIVIL. Cerramiento de valla simple torsión de 2 mts alto galvanizada, con postes para faltar a obra. Puertas de acceso abatibles con cerradura. Aproximadamente 75 mts lineales. Instalación de tensado de malla incluido con alambre y tensores.		25001 Zona Urbana. Calles y Parques	2.992,33 € ALTA
Clasificación:	700204 - Mobiliario urbano				2162	2.992,33 €
Comentarios:	Nº de Referencia Contable: 22018003798 FRA. 497; (2992,33 €)					

**Ayuntamiento de EL PUIG DE STA. MARÍA****Rectificación - Año 2018****Inventario General de Bienes y Derechos**

Referido al 31 de Diciembre de 2018

Bienes Muebles
No incluidos en otros epígrafes
(Epígrafe 7º)
Listado por Nº de Inventario

No-Inv	Uds	Bien MARCA	Descripción Proveedor	Foto	Ubicación PGCP	€/ud. Estado Valor €
7183629	1	Valla	ESCTRUCTURA PARA CERRAMIENTO PARQUE CANINO. Estructura realizada en tubo galvanizado de 40x40x2 de altura 220 cm y una superficie de 6 por 6 con chapa grecada blanca de techo, con placa de anclaje al suelo. Suministro y colocación de malla simple torsión con postes galvanizado con escuadras alambre y una puerta abatible de 2.00 x 2.00 y 2 hojas para la colocación de candado.		25001 Zona Urbana. Calles y Parques	1.695,88 € ALTA
Clasificación:		700204 - Mobiliario urbano				
Comentarios:		Nº de Referencia Contable: 22018007587 FRA. 715; (1695,88 €)				
7183630	1	Enrollables	VARIOS ENROLLABLES PARA CENTRO GARCÍA LORCA (Ver factura adjunta): 2 Paño 189x160+ENROLLE TEJ.P6000 BL/PERLA 2 Paño 106x160+ENROLLE TEJ.P6000 BL/PERLA 1 ENROLLABLE A CADENA 171x240 TEJ. P6000	IMAGEN NO DISPONIBLE	14000 Centro Municipal Gª Lorca - Todo el Edificio	813,66 € ALTA
Clasificación:		700201 - Mobiliario general				
Comentarios:		Nº de Referencia Contable: 22018000682 FRA. 80; (813,66 €)				
7183631	1	Caseta información OAC	QUIOSCO HEXAGONAL "PREFABRICADO Y TRANSPORTABLE EN UNA SOLA PIEZA" DE DIMENSIONES DE 1.200 MM. DE MEDIDA DE CADA LADO, DANDO COMO RESULTADO UNA DIMENSIONES TOTALES DE 2400X2000 MM, ALTURA INTERIOR DE 2550 MM.	IMAGEN NO DISPONIBLE	18000 Caseta OAC Playa	7.139,00 € ALTA
Clasificación:		700204 - Mobiliario urbano				
Comentarios:		Nº de Referencia Contable: 22018000663 FRA. 4180023; (7139 €)				
7183632	1	Aire acondicionado	AIRE ACONDICIONADO MITSUBISHI MSZ-DM35 PARA CASETA INFORMACIÓN OAC		18000 Caseta OAC Playa	834,90 € ALTA
Clasificación:		700204 - Mobiliario urbano				
Comentarios:		Nº de Referencia Contable: 22018003794 FRA. 10; (834,9 €)				
7183633	1	Circuito urbano biosaludable	Aparato de ejercicios para circuito urbano biosaludable. PF7 Andador		25003 Circuito Ejercicios - PARQUE ELS PLANS	685,67 € ALTA
Clasificación:		700205 - Maquinaria deportiva				
Comentarios:		Nº de Referencia Contable: 22018000675 FRA. 18054; (2093,3 €)				

**Ayuntamiento de EL PUIG DE STA. MARÍA****Rectificación - Año 2018****Inventario General de Bienes y Derechos**

Referido al 31 de Diciembre de 2018

Bienes Muebles

No incluidos en otros epígrafes

(Epígrafe 7º)

Listado por Nº de Inventario

No-Inv	Uds	Bien MARCA	Descripción Proveedor	Foto	Ubicación PGCP	€/ud. Estado Valor €
7183634	1	Circuito urbano biosaludable	Aparato de ejercicios para circuito urbano biosaludable. PF1 Cintura		25003 Circuito Ejercicios - PARQUE ELS PLANS	697,77 € ALTA
Clasificación:	700205 - Maquinaria deportiva				2162	697,77 €
Comentarios:	Nº de Referencia Contable: 22018000675 FRA. 18054; (2093,3 €)					
7183635	1	Circuito urbano biosaludable	Aparato de ejercicios para circuito urbano biosaludable. PF6 Elíptica		25003 Circuito Ejercicios - PARQUE ELS PLANS	709,87 € ALTA
Clasificación:	700205 - Maquinaria deportiva				2162	709,87 €
Comentarios:	Nº de Referencia Contable: 22018000675 FRA. 18054; (2093,3 €)					
7183636	1	Motosierra	MOTOSIERRA ECHO CS2511		09002 Almacén LA CÁMARA - Obras y Servicios	464,99 € ALTA
Clasificación:	700101 - Maquinaria general				2140	464,99 €
Comentarios:	Nº de Referencia Contable: 22018002334 FRA. 35; (464,99 €)					
7183637	1	Disco duro	Disco Duro 2TB 3.5	IMAGEN NO DISPONIBLE	01206 Ayuntamiento - P ^a 2 ^a - Dpto. Informática	86,39 € ALTA
Clasificación:	710101 - Equipamiento de imagen, sonido e iluminación				2170	86,39 €
Comentarios:	Nº de Referencia Contable: 22018001962 FRA. 1; (86,39 €)					
7183638	1	Material ferretería	MATERIAL DE FERRETERÍA PARA PLAYAS	IMAGEN NO DISPONIBLE	12001 Almacén Avda. La Pau -Material de Playas	21,70 € ALTA
Clasificación:	700103 - Utillaje				2141	21,70 €
Comentarios:	Nº de Referencia Contable: 22018007452 FRA. 67; (21,7 €)					
7183639	1	Material ferretería	MATERIAL DE FERRETERÍA PARA OBRAS Y SERVICIOS	IMAGEN NO DISPONIBLE	09002 Almacén LA CÁMARA - Obras y Servicios	164,00 € ALTA
Clasificación:	700103 - Utillaje				2141	164,00 €
Comentarios:	Nº de Referencia Contable: 22018007450 FRA. 66; (164 €)					



Ayuntamiento de EL PUIG DE STA. MARÍA

Rectificación - Año 2018

Inventario General de Bienes y Derechos

Referido al 31 de Diciembre de 2018

Bienes Muebles

No incluidos en otros epígrafes

(Epígrafe 7º)

Listado por Nº de Inventario

No-Inv	Uds	Bien MARCA	Descripción Proveedor	Foto	Ubicación PGCP	€/ud. Estado Valor €
7183640	3	Bandera institucional	BANDERAS INSTITUCIONALES PARA EXTERIOR DEL BALCON DEL AYUNTAMIENTO: 1 BANDERA ESPAÑA ESTAMPADA 250x150 1 BANDERA EUROPA ESTAMPADA 250x150 1 BANDERA VALENCIA ESTAMPADA 250x150		01000 Ayuntamiento - Todo el edificio	117,04 € ALTA
Clasificación:		700201 - Mobiliario general			2160	351,13 €
Comentarios:		Nº de Referencia Contable: 22018004872 FRA. 182679; (351,13 €)				
7183641	1	Minicadena	MINICADENA BESTIA LG CK43 PARA GIMNASIA TERCERA EDAD.		08101 Hogar del Jubilado - Pa 1ª - Salón de Baile	169,00 € ALTA
Clasificación:		710101 - Equipamiento de imagen, sonido e iluminación			2170	169,00 €
Comentarios:		Nº de Referencia Contable: 22018006153: FRA. 266; (169 €)				
7183642	1	Mesa con estante	MESA PARA ENTRADA AYUNTAMIENTO. Mesa de 140 x 50 y estante superior de 80 x 35, fabricados en melamina de haya de 19 mm canteada en PVC. Sujetos a pared mediante escuadras inox, totalmente suspendidos tanto el estante como la mesa.		01001 Ayuntamiento - Pa Bª - Entrada	171,82 € ALTA
Clasificación:		700201 - Mobiliario general			2160	171,82 €
Comentarios:		Nº de Referencia Contable: 22018003080 FRA. 18222; (171,82 €)				
7183643	1	Reloj	RELOJ PARA AYUNTAMIENTO		01001 Ayuntamiento - Pa Bª - Entrada	3.186,99 € ALTA
Clasificación:		700201 - Mobiliario general			2160	3.186,99 €
Comentarios:		Nº de Referencia Contable: 22018007409 FRA. 33; (3186,99 €)				
7183644	8	Foco	FOCO MARK COB SPOT 80. Este foco incorpora un LED RGB tipo COB de 80W dentro de una carcasa Multipar. La unidad permite ser controlada por DMX (modos 3 y 8 canales), Auto, Audio y Master/Esclavo.		03004 Casa de la Cultura - Pa Bª - Salón de Actos	168,00 € ALTA
Clasificación:		710101 - Equipamiento de imagen, sonido e iluminación			2160	1.344,00 €
Comentarios:		Nº de Referencia Contable: 22018007035 FRA. 783; (1590 €)				
7183645	1	Splitter	SPLITTER DMX MARK 1202. Es un distribuidor DMX de 6 vías con una entrada y una salida, completamente aislado eléctricamente.		03004 Casa de la Cultura - Pa Bª - Salón de Actos	117,99 € ALTA
Clasificación:		710101 - Equipamiento de imagen, sonido e iluminación			2170	117,99 €
Comentarios:		Nº de Referencia Contable: 22018007035 FRA. 783; (1590 €)				

**Ayuntamiento de EL PUIG DE STA. MARÍA****Rectificación - Año 2018****Inventario General de Bienes y Derechos**

Referido al 31 de Diciembre de 2018

Bienes Muebles

No incluidos en otros epígrafes

(Epígrafe 7º)

Listado por Nº de Inventario

No-Inv	Uds	Bien MARCA	Descripción Proveedor	Foto	Ubicación PGCP	€/ud. Estado Valor €
7183646	8	Cable DMX	CABLE DMX MARK 6MTS		03004 Casa de la Cultura - Pª Bª - Salón de Actos	16,00 € ALTA
Clasificación:	710101 - Equipamiento de imagen, sonido e iluminación				2160	128,01 €
Comentarios:	Nº de Referencia Contable: 22018007035 FRA. 783; (1590 €)					
7183647	1	Telón	TELON MOLTON ALGODON 100%, CONFECCIONADO LISO CON CINTA, IGNIFUGO DE DISTINTAS MEDIDAS Y CONFECCIONADO CON OLLADOS PARA ESCENARIO CASA DE LA CULTURA.		03004 Casa de la Cultura - Pª Bª - Salón de Actos	1.153,84 € ALTA
Clasificación:	710102 - Equipamiento para actos, decorados y atrezzo				2160	1.153,84 €
Comentarios:	Nº de Referencia Contable: 22018006987 FRA. 39; (1153,84 €)					
7183648	3	Caja de inyección	Caja de inyección activa DAC 111 V2. Su principal aplicación radica en escenarios y estudios, gracias a su bajo nivel de ruido (-105 dB) y respuesta de frecuencia plana que garantiza la integridad de la señal.		03000 Casa de la Cultura - Todo el edificio	59,29 € ALTA
Clasificación:	710101 - Equipamiento de imagen, sonido e iluminación				2170	177,87 €
Comentarios:	Nº de Referencia Contable: 22018007580; FRA, 237; (596,53 €)					
7183649	2	Micrófono	Micrófono Shure SM 58 LCE. Respuesta de frecuencia adaptada a las voces. Conector de audio profesional. Unidireccional.		03000 Casa de la Cultura - Todo el edificio	133,10 € ALTA
Clasificación:	710101 - Equipamiento de imagen, sonido e iluminación				2170	266,20 €
Comentarios:	Nº de Referencia Contable: 22018007580. FRA, 237; (596,53 €)					
7183650	3	Pie de micrófono	Pie de micro-extensible K&M 21070. Con brazo articulado. Base pesada. Pies plegables. Altura ajustable: 900 - 1.600mm. Longitud del brazo articulado: 805mm. Peso: 2,1Kg. Color: Negro		03000 Casa de la Cultura - Todo el edificio	50,82 € ALTA
Clasificación:	710101 - Equipamiento de imagen, sonido e iluminación				2160	152,46 €
Comentarios:	Nº de Referencia Contable: 22018007580 FRA, 237; (596,53 €)					
7183651	1	Barandilla	Barandilla elaborada con pletina de 40x10 y barrote macizo de 14 mm. Con curva según medida existente hecha a mano. Pintado en blanco.		25004 Playas de EL PUIG	813,12 € ALTA
Clasificación:	700204 - Mobiliario urbano				2162	813,12 €
Comentarios:	Nº de Referencia Contable: 22018007406 FRA. 704; SUSTITUCIÓN BARANDILLAS CIBELES Y MEDICALIA. (1046,65 €)					

**Ayuntamiento de EL PUIG DE STA. MARÍA****Rectificación - Año 2018****Inventario General de Bienes y Derechos**

Referido al 31 de Diciembre de 2018

Bienes Muebles

No incluidos en otros epígrafes

(Epígrafe 7º)

Listado por Nº de Inventario

No-Inv	Uds	Bien MARCA	Descripción Proveedor	Foto	Ubicación PGCP	€/ud. Estado Valor €
7183652	1	Barandilla	Barandilla elaborada con pletina de 40x10 y barrote macizo de 14 mm. Pintado en blanco.	IMAGEN NO DISPONIBLE	25004 Playas de EL PUIG	233,53 € ALTA
Clasificación:		700204 - Mobiliario urbano			2162	233,53 €
Comentarios:		Nº de Referencia Contable: 22018007406 FRA. 704; SUSTITUCIÓN BARANDILLAS CIBELES Y MEDICALIA. (1046,65 €)				
7183653	40	Pie de fibra	PIE DE FIBRA	IMAGEN NO DISPONIBLE	25001 Zona Urbana. Calles y Parques	9,68 € ALTA
Clasificación:		700204 - Mobiliario urbano			2162	387,20 €
Comentarios:		Nº de Referencia Contable: 22018006976 FRA. 683; (387,2 €)				
7183654	1	Placa	PLACA PARA INAUGURACIÓN DE LA CONSERVETA Placa de policarbonato transparente de 3 mm de espesor, rotulada mediante impresión digital directa "UV" por el inverso y fondo en blanco, para montaje en atril existente. Tamaño: 470 x 320 mm.	IMAGEN NO DISPONIBLE	25001 Zona Urbana. Calles y Parques	63,16 € ALTA
Clasificación:		700201 - Mobiliario general			2190	63,16 €
Comentarios:		Nº de Referencia Contable: 22018005600 FRA. 180747; (63,16 €)				
7183655	1	Memoria RAM	MEMORIA RAM ddr3 8gb 2133	IMAGEN NO DISPONIBLE	01206 Ayuntamiento - Pa 2ª - Dpto. Informática	94,30 € ALTA
Clasificación:		700301 - Equipos procesos de información			2170	94,30 €
Comentarios:		Nº de Referencia Contable: 22018007044 FRA. 22; (201,29 €)				
7183656	1	Disco duro	DISCO DURO EXT. 1TB Y FUNDA PARA EL DISCO DURO	IMAGEN NO DISPONIBLE	01206 Ayuntamiento - Pa 2ª - Dpto. Informática	106,99 € ALTA
Clasificación:		700301 - Equipos procesos de información			2170	106,99 €
Comentarios:		Nº de Referencia Contable: 22018007044 FRA. 22; (201,29 €)				
7183657	1	Contenedor para escenario	CONTENEDOR/JAULA PARA ALMACENAMIENTO Y TRANSPORTE DE TARIMAS CON JUEGO DE 4 RUEDAS NYLON Ø200MM	IMAGEN NO DISPONIBLE	12000 Almacén Avda. La Pau - Todo el recinto	1.030,00 € ALTA
Clasificación:		710102 - Equipamiento para actos, decorados y atrezzo			2160	1.030,00 €
Comentarios:		Nº de Referencia Contable: 22018007588 FRA. 3961; (1030 €)				

**Ayuntamiento de EL PUIG DE STA. MARÍA****Rectificación - Año 2018****Inventario General de Bienes y Derechos**







Referido al 31 de Diciembre de 2018

Bienes Muebles

No incluidos en otros epígrafes

(Epígrafe 7º)

Listado por Nº de Inventario

No-Inv	Uds	Bien MARCA	Descripción Proveedor	Foto	Ubicación PGCP	€/ud. Estado Valor €
7183658	1	Escenario	ESCENARIO PARA FIESTAS (Ver factura adjunta)		12000 Almacén Avda. La Pau -Todo el recinto	17.517,40 € ALTA
Clasificación:	710102 - Equipamiento para actos, decorados y atrezzo				2160	17.517,40 €
Comentarios:	Nº de Referencia Contable: 22018007575 FRA. 183974; (17517,4 €)					
7183659	1	Camilla	Camilla mediante estructura de acero inoxidable. Con medidas de 900x1500, con 4 patas plegables, incluyendo madera para rellenar hueco de estructura, con bisagras y soporte para reposacabeza. (Incluye fabricacion, tapizado y montaje)		05016 Polideportivo - Sanitario	1.090,21 € ALTA
Clasificación:	710102 - Equipamiento para actos, decorados y atrezzo				2160	1.090,21 €
Comentarios:	Nº de Referencia Contable: 22018000684 FRA. 199; (1090,21 €)					
7183660	1	SWITCH	SWITCH HP 1920S		01206 Ayuntamiento - Pª 2ª - Dpto. Informática	299,90 € ALTA
Clasificación:	700301 - Equipos procesos de información				2170	299,90 €
Comentarios:	Nº de Referencia Contable: 22018007044 FRA. 278; (1698,7 €)					
7183661	10	Batería	BATERIA PARA SAI 123V 9AH		01206 Ayuntamiento - Pª 2ª - Dpto. Informática	21,90 € ALTA
Clasificación:	700301 - Equipos procesos de información				2170	219,00 €
Comentarios:	Nº de Referencia Contable: 22018007044 FRA. 278; (1698,7 €)					
7183662	8	Monitor	MONITOR HANNS 23.6 HDMI		01000 Ayuntamiento - Todo el edificio	119,90 € ALTA
Clasificación:	700301 - Equipos procesos de información				2170	959,20 €
Comentarios:	Nº de Referencia Contable: 22018007044 FRA. 278; (1698,7 €)					
7183663	2	Monitor	MONITOR HANNS 21.5 HDMI		01000 Ayuntamiento - Todo el edificio	110,30 € ALTA
Clasificación:	700301 - Equipos procesos de información				2170	220,60 €
Comentarios:	Nº de Referencia Contable: 22018007044 FRA. 278; (1698,7 €)					

**Ayuntamiento de EL PUIG DE STA. MARÍA****Rectificación - Año 2018****Inventario General de Bienes y Derechos**

Referido al 31 de Diciembre de 2018

Bienes Muebles

No incluidos en otros epígrafes

(Epígrafe 7º)

Listado por Nº de Inventario

No-Inv	Uds	Bien MARCA	Descripción Proveedor	Foto	Ubicación PGCP	€/ud. Estado Valor €
7183664	1	Escalera	Escalera B/Alta homol. Tubo BCO 3.P		09001 Almacén LA CÁMARA - Parques y Jardines	62,11 € ALTA
Clasificación:	700103 - Utillaje				2141	62,11 €
Comentarios:	Nº de Referencia Contable: 22018002964 FRA. 2; (62,11 €)					
7183665	1	Rejas almacén playa	Rejas con marco de pletina 40x8 y barrote redondo de 16 macizo. Con 2 pletinas horizontales perforadas. Medidas 1-ud. 960x13402 ud. 975x13601 ud. 980x1360Lacada en negro.		12000 Almacén Avda. La Pau -Todo el recinto	1.234,20 € ALTA
Clasificación:	700201 - Mobiliario general				2190	1.234,20 €
Comentarios:	Nº de Referencia Contable: 22018003644 FRA. 498; (1234,2 €)					
7183666	1	Material fontanería	MATERIAL DE FONTANERÍA: Llave maniobra telescópica 1.5 m. Llave manipulación válvulas contador.		09001 Almacén LA CÁMARA - Parques y Jardines	320,90 € ALTA
Clasificación:	700103 - Utillaje				2141	320,90 €
Comentarios:	Nº de Referencia Contable: 22018008412 FRA. 181703; (320,9 €)					
7183667	2	Rampa madera	Fabricación, ajuste y colocación de 2 rampas de MDF de 19 m/m de medidas totales 21 a 0 x 150 x 120, instaladas en Monasterio.		25001 Zona Urbana. Calles y Parques	154,88 € ALTA
Clasificación:	700204 - Mobiliario urbano				2162	309,76 €
Comentarios:	Nº de Referencia Contable: 22018008444 FRA. 18232; (309,76 €)					
7183668	1	Talanqueras	INSTALACIONES TALANQUERAS EN PLAYA SANTA ELVIRA Y LA TORRETA.		25004 Playas de EL PUIG	4.537,50 € ALTA
Clasificación:	700204 - Mobiliario urbano				2162	4.537,50 €
Comentarios:	Nº de Referencia Contable: 22018007043 FRA. 19; (4537,5 €)					



Ayuntamiento de EL PUIG DE STA. MARÍA

Rectificación - Año 2018

Inventario General de Bienes y Derechos

Referido al 31 de Diciembre de 2018

Bienes Muebles

No incluidos en otros epígrafes

(Epígrafe 7º)

Listado por Nº de Inventario

<i>No-Inv</i>	<i>Uds</i>	<i>Bien</i> <i>MARCA</i>	<i>Descripción</i> <i>Proveedor</i>	<i>Foto</i>	<i>Ubicación</i> <i>PGCP</i>	<i>€/ud.</i> <i>Estado</i> <i>Valor €</i>
---------------	------------	-----------------------------	--	-------------	---------------------------------	---

<i>Número total de bienes en estado ALTA:</i>	82 Registros
<i>Número de unidades en estado ALTA:</i>	318
<i>Valor total de Bienes en estado ALTA:</i>	98.769,58 €
<i>Amortización Acumulada en estado ALTA:</i>	2.723,71 €
<i>Valor Neto Contable en estado ALTA:</i>	96.045,87 €

Ayuntamiento del Puig de Santa María

Rectificación del Inventario General de Bienes y Derechos referido al 31 de Diciembre de 2018



Epígrafe 7º

Bienes Muebles

No incluidos en otros epígrafes

(Listado de Altas y Bajas por Clasificación)

**Ayuntamiento de EL PUIG DE STA. MARÍA****Rectificación - Año 2018****Inventario General de Bienes y Derechos**

Referido al 31 de Diciembre de 2018

Bienes Muebles

No incluidos en otros epígrafes

(Epígrafe 7º)

Listado por Clasificación

No. Inv.	Uds Bien	Descripción	ESTADO	Valor
----------	----------	-------------	--------	-------

700101 - Maquinaria general

7183590	1	Cortacesped	Cortacesped Honda HRX 537 HYA nº Maga 2557175	ALTA	1.300,75 €
7183613	1	Desbrozadora	ADQUISICIÓN DESBROZADORA SRM 222 PARA POLIDEPORTIVO.	ALTA	295,00 €
7183619	1	Cortasetos	CORTASETOS ECHO HCR 185 ES. Cortasetos doble corte, manillar giratorio, cuchilla desplazable 74 cm largo, corte ajustable japonés, anti vibraciones y arranque fácil.	ALTA	593,09 €
7183621	1	Máquina herbicida	MAQUINA HERBICIDA CON ARNES PROFESIONAL	ALTA	111,32 €
7183636	1	Motosierra	MOTOSIERRA ECHO CS2511	ALTA	464,99 €

Resumen de 700101 - Maquinaria general (5 registros)

No. de Unidades: 5

700102 - Elementos de seguridad, comunic. y aptos. Medida

7183622	1	Desfibrilador	DEFIBRILADOR DESA ZOLL Incluye: ELECTRODO ADULTO BASICO, ELECTRODO PEDIÁTRICO, MALETA TRANSPORTE SEGURIDAD NARANJA, FORMACIÓN INICIAL SOPORTE VITAL BASICO 8/10 PAX Y CAMPAÑA CONCIENCIACIÓN.	ALTA	2.499,99 €
---------	---	---------------	--	------	------------

Resumen de 700102 - Elementos de seguridad, comunic. y aptos. Medida (1 registro)

No. de Unidades: 1

700103 - Utillaje

7183638	1	Material ferretería	MATERIAL DE FERRETERÍA PARA PLAYAS	ALTA	21,70 €
7183639	1	Material ferretería	MATERIAL DE FERRETERÍA PARA OBRAS Y SERVICIOS	ALTA	164,00 €
7183664	1	Escalera	Escalera B/Alta homol. Tubo BCO 3.P	ALTA	62,11 €
7183666	1	Material fontanería	MATERIAL DE FONTANERÍA: Llave maniobra telescopica 1.5 m. Llave manipulacion válvulas contador.	ALTA	320,90 €

Resumen de 700103 - Utillaje (4 registros)

No. de Unidades: 4

**Ayuntamiento de EL PUIG DE STA. MARÍA****Rectificación - Año 2018****Inventario General de Bienes y Derechos**

Referido al 31 de Diciembre de 2018

Bienes Muebles

No incluidos en otros epígrafes

(Epigrafe 7º)

Listado por Clasificación

No. Inv.	Uds	Bien	Descripción	ESTADO	Valor
<u>700201 - Mobiliario general</u>					
7183593	4	Mástil fibra	MASTIL DE FIBRA DE VIDRIO 6 MT (incluye precio de transporte)	ALTA	1.082,95 €
7183598	1	Mesa Ping Pong	MESA NEW LANDER ENEBE INTERIOR. Medidas 274 x 152.5 x 76 cm. Con un sistema que facilita la apertura y el cierre. Incluye soporte y red.	ALTA	287,97 €
7183599	1	Mesa de Hockey de aire	MESA AIR HOCKEY PLEGABLE. Diseño moderno y llamativo con esquinas redondeadas. Tiene sistema de marcador y aire electrónico. También tiene estabilizadores con paneles laterales. Incluye 2 lanzadores y 1 disco. Medidas: Superficie de juego: 196,2 x 82,8 cm. Dimensiones mesa: 183,2 x 96,8 x 77,5 cm.	ALTA	181,49 €
7183600	1	Futbolín plegable	FUTBOLÍN PLEGABLE. El futbolín plegable tiene un campo de juego de 102 x 58 cm. Las varillas metálicas son de Ø 12,70 mm. Tiene sistema de plegado y los jugadores son de plástico de alta resistencia. Incluye 3 bolas. Medidas: 119 x 61,2 x 78 cm.	ALTA	181,48 €
7183602	1	Silla ducha	Silla de ducha de aluminio plegable y regulable en altura, fabricada en chasis de aluminio ligero pintado en color blanco y plástico ABS. Asiento de la silla diseñado con forma de U para facilitar la higiene íntima. Cuenta también con varios desagües en la base del asiento. Conteras antideslizantes que maximizan la seguridad. Peso 4Kg.	ALTA	73,00 €
7183603	1	Muletas anfibas	KIT MULETAS ANFIBIAS. 4 Pares de muletas de aluminio resistentes a la corrosión del mar, rellenas de un material especial que garantiza su flotabilidad. La contera de apoyo es de goma. Cada pack incluye un soporte llamado "flor" que puede acomodar hasta 4 pares de muletas. Peso 13 kg	ALTA	605,00 €
7183604	1	Silla anfibia	SILLA ANFIBIA MOD. ATLANTIC ADULTOS. Para el baño de personas con movilidad reducida. Chasis ergonómico para mayor accesibilidad y reposapiés abatible. Brazos con asas y abatibles para mayor confort y accesibilidad. Barra de dirección y tracción con diseño ergonómico para realizar un menor esfuerzo. Ruedas con suficiente diámetro para mejorar su manejo por la playa. Peso:25 kg Largo:145 cm Alto:105 cm Ancho:97 cm Capacidad de Carga Máxima:100 kg	ALTA	1.595,00 €
7183605	2	Andador con ruedas	ANDADOR DE CUATRO RUEDAS CON ASIENTO MOD. BEACH Ligero, de aluminio y materiales anticorrosivos para alargar la vida del producto. Sus ruedas son de gran diámetro y neumáticas para mejorar tanto la agilidad como su manejo. Sus patas cuentan con conteras de gran diámetro para que no se claven en la arena, y son de goma. Plegable de manera sencilla, con empuñaduras ergonómicas y varias alturas para los manillares.	ALTA	605,00 €
7183606	1	Tumbona adaptada	TUMBONA ADAPTADA MOS.OCEANIC SUN. Adaptada para personas discapacitadas, con una altura desde el suelo al asiento de aproximadamente 50 cm y provista de dos ruedas. Su respaldo tiene diferentes posiciones de inclinación, ajustable gracias a sus reposabrazos. Su reposapiés es abatible para que la tumbona pueda ser totalmente plegable. De aluminio, acero inoxidable y lona náutica. Peso 12 kg.	ALTA	715,00 €
7183608	1	Red parabalones	TRABAJOS DE SUMINISTRAR REDES Y ARREGLAR PARABALONES. 3 paños de red de parabalón de 4 mm, de polipropileno sin nudo en malla 100, color blanco, en medidas de 30X6m.	ALTA	2.509,54 €

**Ayuntamiento de EL PUIG DE STA. MARÍA****Rectificación - Año 2018****Inventario General de Bienes y Derechos**

Referido al 31 de Diciembre de 2018

Bienes Muebles

No incluidos en otros epígrafes

(Epígrafe 7º)

Listado por Clasificación

<i>No. Inv.</i>	<i>Uds Bien</i>	<i>Descripción</i>	<i>ESTADO</i>	<i>Valor</i>
7183609	1 Portería	Juego de porterías de hockey.	ALTA	1.331,00 €
7183610	1 Tablón anuncios	TABLON DE ANUNCIOS DE 140 x 160 PARA POLIDEPORTIVO	ALTA	203,28 €
7183611	1 Escalera piscina	ADQUISICIÓN E INSTALACIÓN DE ESCALERA PISCINA ASTRALPOOL (REF: 00118) MOVILIDAD REDUCIDA. Ancho de 500 mm entre los dos pasamanos. Ajustable en altura. En tubo Ø 43 mm de acero inox AISI-316 pulido. 6 Peldaños de material plástico con superficie antideslizante.	ALTA	1.994,44 €
7183612	1 Enseres varios	ADQUISICIÓN VARIOS ENESERES PARA POLIDEPORTIVO. (Ver factura adjunta)	ALTA	1.808,43 €
7183614	1 Red parabalones	TRABAJOS DE SUMINISTRO REDES Y ARREGLAR PARABALONES EN COMPLEJO DEPORTIVO EL PUIG. Suministro y transporte a destino de 1 paño de red de parabolón para pista de fútbol de 3 mms de galga tipo golf/Hockey, de polipropileno sin nudo en malla de 100, color blanco, en medidas de 35 metros de longitud por 6 metros de altura (210 m2).	ALTA	1.433,25 €
7183616	1 Pértiga telescópica	PÉRTIGA TELESCÓPICA	ALTA	225,99 €
7183617	1 Cartel vinilo	CASEPO CARTEL VINILO CON MARCO DE MADERA PARA POLIDEPORTIVO.	ALTA	762,30 €
7183618	1 Vinilo	VINILO DE PVC PARA DEPORTES. PVC PLANO POLIDEPORTIVO (forex) vinilo impreso tamaño 60x70cm, impreso a color, laminado brillo polimérico.	ALTA	89,54 €
7183630	1 Enrollables	VARIOS ENROLLABLES PARA CENTRO GARCÍA LORCA (Ver factura adjunta): 2 Paño 189x160+ENROLLE TEJ.P6000 BL/PERLA 2 Paño 106x160+ENROLLE TEJ.P6000 BL/PERLA 1 ENROLLABLE A CADENA 171x240 TEJ. P6000	ALTA	813,66 €
7183640	3 Bandera institucional	BANDERAS INSTITUCIONALES PARA EXTERIOR DEL BALCON DEL AYUNTAMIENTO: 1 BANDERA ESPAÑA ESTAMPADA 250x150 1 BANDERA EUROPA ESTAMPADA 250x150 1 BANDERA VALENCIA ESTAMPADA 250x150	ALTA	351,13 €
7183642	1 Mesa con estante	MESA PARA ENTRADA AYUNTAMIENTO. Mesa de 140 x 50 y estante superior de 80 x 35, fabricados en melamina de haya de 19 mm canteada en PVC. Sujetos a pared mediante escuadras inox, totalmente suspendidos tanto el estante como la mesa.	ALTA	171,82 €
7183643	1 Reloj	RELOJ PARA AYUNTAMIENTO	ALTA	3.186,99 €
7183654	1 Placa	PLACA PARA INAUGURACIÓN DE LA CONSERVETA Placa de policarbonato transparente de 3 mm de espesor, rotulada mediante impresión digital directa "UV" por el inverso y fondo en blanco, para montaje en atril existente. Tamaño: 470 x 320 mm.	ALTA	63,16 €
7183665	1 Rejas almacén playa	Rejas con marco de pletina 40x8 y barrote redondo de 16 macizo. Con 2 pletinas horizontales perforadas. Medidas1-ud. 960x13402 ud. 975x13601 ud. 980x1360Lacada en negro.	ALTA	1.234,20 €

Resumen de 700201 - Mobiliario general (24 registros)

No. de Unidades: 30

700204 - Mobiliario urbano

**Ayuntamiento de EL PUIG DE STA. MARÍA****Rectificación - Año 2018****Inventario General de Bienes y Derechos**

Referido al 31 de Diciembre de 2018

Bienes Muebles

No incluidos en otros epígrafes

(Epígrafe 7º)

Listado por Clasificación

<i>No. Inv.</i>	<i>Uds Bien</i>	<i>Descripción</i>	<i>ESTADO</i>	<i>Valor</i>
7183587	1 Señalización vial	PLACAS COMPLEMENTARIAS ""MAXIMO 20 MINUTOS"" ZONAS RESIDENCIAL. SEÑALIZACIÓN VERTICAL ZONA RESIDENCIAL LA ECOLÓGICA. SEÑALIZACIÓN VERTICAL Y BALIZAMIENTO PRUEBAS DEPORTIVAS.	ALTA	4.183,28 €
7183588	1 Señalización ermita	MEJORA EN LA SEÑALIZACIÓN DE ERMITA SANT JORDI.	ALTA	1.480,31 €
7183591	5 Papelera	Papelera SALOU 40 litros (incluye precio de transporte). Estructura interior metálica y exterior con veinticuatro listones de madera tropical de sección 40x35 mm tratada con Lignus, protector fungicida, insecticida e hidrófugo. Acabado color caoba. Cubeta de acero galvanizado	ALTA	718,75 €
7183592	6 Cartel	CARTEL PARA PLAYA CON POSTE DE ALUMINIO	ALTA	961,95 €
7183607	1 Tarima	TARIMA ZONA SOMBRA PARA PLAYAS.	ALTA	3.517,47 €
7183620	15 Horquilla de contenedor	HORQUILLAS PARA LA SEÑALIZACIÓN DE CONTENEDORES	ALTA	1.238,74 €
7183623	1 Puente infantil	Puente rígido de madera.	ALTA	834,90 €
7183624	1 Balancín	JUEGO INFANTIL PARQUE DR. PESSET: Balancín Nave Nodrizas SI-313	ALTA	2.565,20 €
7183625	1 Panel Informativo	PANEL INFORMATIVO ""PLATJA ELS PLANS""	ALTA	514,25 €
7183626	1 Sombrilla	SOMBRILLAS ESPARTO PARA PLAYAS	ALTA	1.328,58 €
7183627	1 Pérgola	PERGOLAS SOMBRA ZONA PIC NIC Y PUNTO ACCESIBLE ELS PLANS.	ALTA	2.904,00 €
7183628	1 Valla	CERRAMIENTO VALLA ENTORNO CUARTEL GUARDÍA CIVIL. Cerramiento de valla simple torsión de 2 mts alto galvanizada, con postes para faltar a obra. Puertas de acceso abatibles con cerradura. Aproximadamente 75 mts lineales. Instalación de tensado de malla incluido con alambre y tensores.	ALTA	2.992,33 €
7183629	1 Valla	ESTRUCTURA PARA CERRAMIENTO PARQUE CANINO. Estructura realizada en tubo galvanizado de 40x40x2 de altura 220 cm y una superficie de 6 por 6 con chapa grecada blanca de techo, con placa de anclaje al suelo. Suministro y colocación de malla simple torsión con postes galvanizado con escuadras alambre y una puerta abatible de 2.00 x 2.00 y 2 hojas para la colocación de candado.	ALTA	1.695,88 €
7183631	1 Caseta información OAC	QUIOSCO HEXAGONAL "PREFABRICADO Y TRANSPORTABLE EN UNA SOLA PIEZA" DE DIMENSIONES DE 1.200 MM. DE MEDIDA DE CADA LADO, DANDO COMO RESULTADO UNA DIMENSIONES TOTALES DE 2400X2000 MM, ALTURA INTERIOR DE 2550 MM.	ALTA	7.139,00 €
7183632	1 Aire acondicionado	AIRE ACONDICIONADO MITSUBISHI MSZ-DM35 PARA CASETA INFORMACIÓN OAC	ALTA	834,90 €
7183651	1 Barandilla	Barandilla elaborada con pletina de 40x10 y barrote macizo de 14 mm. Con curva según medida existente hecha a mano. Pintado en blanco.	ALTA	813,12 €
7183652	1 Barandilla	Barandilla elaborada con pletina de 40x10 y barrote macizo de 14 mm. Pintado en blanco.	ALTA	233,53 €
7183653	40 Pie de fibra	PIE DE FIBRA	ALTA	387,20 €
7183667	2 Rampa madera	Fabricación, ajuste y colocación de 2 rampas de MDF de 19 m/m de medidas totales 21 a 0 x 150 x 120, instaladas en Monasterio.	ALTA	309,76 €
7183668	1 Talanqueras	INSTALACIONES TALANQUERAS EN PLAYA SANTA ELVIRA Y LA TORRETA.	ALTA	4.537,50 €

**Ayuntamiento de EL PUIG DE STA. MARÍA****Rectificación - Año 2018****Inventario General de Bienes y Derechos**

Referido al 31 de Diciembre de 2018

Bienes Muebles

No incluidos en otros epígrafes

(Epígrafe 7º)

Listado por Clasificación

No. Inv.	Uds	Bien	Descripción	ESTADO	Valor
<i>Resumen de 700204 - Mobiliario urbano (20 registros)</i>					No. de Unidades: 83

700205 - Maquinaria deportiva

7183633	1	Circuito urbano biosaludable	Aparato de ejercicios para circuito urbano biosaludable. PF7 Andador	ALTA	685,67 €
7183634	1	Circuito urbano biosaludable	Aparato de ejercicios para circuito urbano biosaludable. PF1 Cintura	ALTA	697,77 €
7183635	1	Circuito urbano biosaludable	Aparato de ejercicios para circuito urbano biosaludable. PF6 Elíptica	ALTA	709,87 €
<i>Resumen de 700205 - Maquinaria deportiva (3 registros)</i>					No. de Unidades: 3

700206 - Electrodomésticos

7183615	1	Secadora	SECADORA INDESIT IDCE G45H EU PARA POLIDEPORTIVO	ALTA	345,00 €
<i>Resumen de 700206 - Electrodomésticos (1 registro)</i>					No. de Unidades: 1

700301 - Equipos procesos de información

7183601	6	Ordenador	ORDENADORES PARA CENTRO CÍVICO (Ver factura adjunta): 5 x ORDENADOR I3 OPC. A 1 x ORDENADOR I3 OPC. B	ALTA	2.696,11 €
7183655	1	Memoria RAM	MEMORIA RAM ddr3 8gb 2133	ALTA	94,30 €
7183656	1	Disco duro	DISCO DURO EXT. 1TB Y FUNDA PARA EL DISCO DURO	ALTA	106,99 €
7183660	1	SWITCH	SWITCH HP 1920S	ALTA	299,90 €
7183661	10	Batería	BATERIA PARA SAI 123V 9AH	ALTA	219,00 €
7183662	8	Monitor	MONITOR HANNS 23.6 HDMI	ALTA	959,20 €
7183663	2	Monitor	MONITOR HANNS 21.5 HDMI	ALTA	220,60 €
<i>Resumen de 700301 - Equipos procesos de información (7 registros)</i>					No. de Unidades: 29

**Ayuntamiento de EL PUIG DE STA. MARÍA****Rectificación - Año 2018****Inventario General de Bienes y Derechos**

Referido al 31 de Diciembre de 2018

Bienes Muebles

No incluidos en otros epígrafes

(Epígrafe 7º)

Listado por Clasificación

No. Inv.	Uds	Bien	Descripción	ESTADO	Valor
<u>710101 - Equipamiento de imagen, sonido e iluminación</u>					
7183637	1	Disco duro	Disco Duro 2TB 3.5	ALTA	86,39 €
7183641	1	Minicadena	MINICADENA BESTIA LG CK43 PARA GIMNASIA TERCERA EDAD.	ALTA	169,00 €
7183644	8	Foco	FOCO MARK COB SPOT 80. Este foco incorpora un LED RGB tipo COB de 80W dentro de una carcasa Multipar. La unidad permite ser controlada por DMX (modos 3 y 8 canales), Auto, Audio y Master/Esclavo.	ALTA	1.344,00 €
7183645	1	Splitter	SPLITTER DMX MARK 1202. Es un distribuidor DMX de 6 vías con una entrada y una salida, completamente aislado eléctricamente.	ALTA	117,99 €
7183646	8	Cable DMX	CABLE DMX MARK 6MTS	ALTA	128,01 €
7183648	3	Caja de inyección	Caja de inyección activa DAC 111 V2. Su principal aplicación radica en escenarios y estudios, gracias a su bajo nivel de ruido (-105 dB) y respuesta de frecuencia plana que garantiza la integridad de la señal.	ALTA	177,87 €
7183649	2	Micrófono	Micrófono Shure SM 58 LCE. Respuesta de frecuencia adaptada a las voces. Conector de audio profesional. Unidireccional.	ALTA	266,20 €
7183650	3	Pie de micrófono	Pie de micro-extensible K&M 21070. Con brazo articulado. Base pesada. Pies plegables. Altura ajustable: 900 - 1.600mm. Longitud del brazo articulado: 805mm. Peso: 2,1Kg. Color: Negro	ALTA	152,46 €

Resumen de 710101 - Equipamiento de imagen, sonido e iluminación (8 registros)

No. de Unidades: 27

710102 - Equipamiento para actos, decorados y atrezzo

7183647	1	Telón	TELON MOLTON ALGODON 100%, CONFECCIONADO LISO CON CINTA, IGNIFUGO DE DISTINTAS MEDIDAS Y CONFECCIONADO CON OLLADOS PARA ESCENARIO CASA DE LA CULTURA.	ALTA	1.153,84 €
7183657	1	Contenedor para escenario	CONTENEDOR/JAULA PARA ALMACENAMIENTO Y TRANSPORTE DE TARIMAS CON JUEGO DE 4 RUEDAS NYLON Ø200MM	ALTA	1.030,00 €
7183658	1	Escenario	ESCENARIO PARA FIESTAS (Ver factura adjunta)	ALTA	17.517,40 €
7183659	1	Camilla	Camilla mediante estructura de acero inoxidable. Con medidas de 900x1500, con 4 patas plegables, incluyendo madera para rellenar hueco de estructura, con bisagras y soporte para reposacabeza. (Incluye fabricación, tapizado y montaje)	ALTA	1.090,21 €

Resumen de 710102 - Equipamiento para actos, decorados y atrezzo (4 registros)

No. de Unidades: 4



Ayuntamiento de EL PUIG DE STA. MARÍA

Rectificación - Año 2018

Inventario General de Bienes y Derechos

Referido al 31 de Diciembre de 2018

Bienes Muebles

No incluidos en otros epígrafes

(Epígrafe 7º)

Listado por Clasificación

<i>No. Inv.</i>	<i>Uds Bien</i>	<i>Descripción</i>	<i>ESTADO</i>	<i>Valor</i>
<u>710104 - Fondo bibliográfico y audiovisual</u>				
7183589	1	Libro ""EL PETIT PRINCEP" LIBRO ""EL PETIT PRINCEP"" (ANTOINE DE SAINT-EXUPÉRY)	ALTA	19,00 €
7183594	4	Libro juvenil Varios libros juveniles (ver factura adjunta): OCHO SERAPHINA 2ªED SWEET SIXTEEN (CASTELLANO) TROLLHUNTERS	ALTA	51,82 €
7183595	50	Libro LIBRO ""DESCARNAT A MOSSOS"" (Hermi Pérez i Edo)	ALTA	810,11 €
7183596	43	Libro Varios libros en valenciano (ver factura adjunta)	ALTA	565,75 €
7183597	33	Libro Varios libros en castellano (ver factura adjunta)	ALTA	525,01 €
<i>Resumen de 710104 - Fondo bibliográfico y audiovisual (5 registros)</i>			No. de Unidades: 131	

Ayuntamiento del Puig de Santa María

Rectificación del Inventario General de Bienes y Derechos referido al 31 de Diciembre de 2018

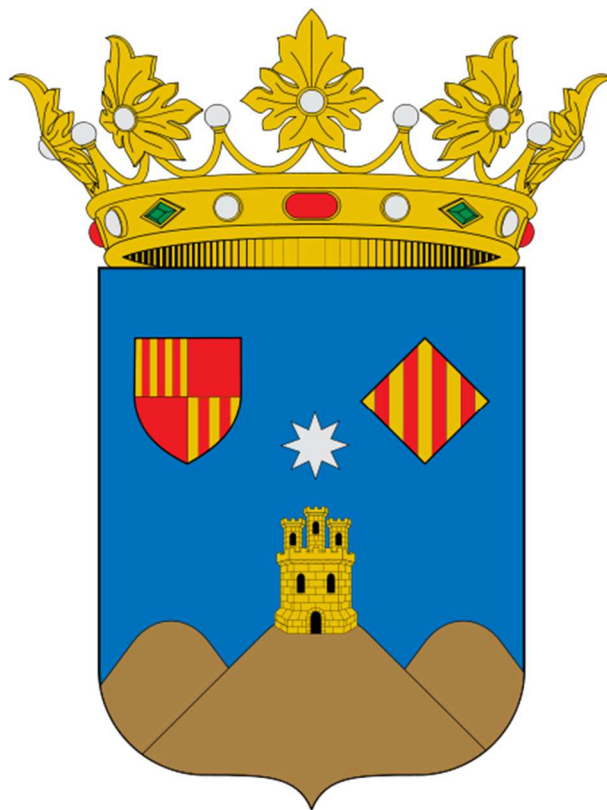

Epígrafe 7º

Bienes Muebles

No incluidos en otros epígrafes

(Listado de Altas y Bajas por Ubicación)



Ayuntamiento de EL PUIG DE STA. MARÍA

Rectificación - Año 2018

Inventario General de Bienes y Derechos

Referido al 31 de Diciembre de 2018

Bienes Muebles
No incluidos en otros epígrafes
(Epígrafe 7º)
Listado por Ubicaciones

No. Inv.	Uds	Bien	Descripción	ESTADO	Valor
----------	-----	------	-------------	--------	-------

01 - Ayuntamiento

01000 Ayuntamiento - Todo el edificio

7183622	1	Desfibrilador	DEFIBRILADOR DESA ZOLL Incluye: ELECTRODO ADULTO BASICO, ELECTRODO PEDIÁTRICO, MALETA TRANSPORTE SEGURIDAD NARANJA, FORMACIÓN INICIAL SOPORTE VITAL BASICO 8/10 PAX Y CAMPAÑA CONCIENCIACIÓN.	ALTA	2.499,99 €
7183640	3	Bandera institucional	BANDERAS INSTITUCIONALES PARA EXTERIOR DEL BALCON DEL AYUNTAMIENTO: 1 BANDERA ESPAÑA ESTAMPADA 250x150 1 BANDERA EUROPA ESTAMPADA 250x150 1 BANDERA VALENCIA ESTAMPADA 250x150	ALTA	351,13 €
7183662	8	Monitor	MONITOR HANNS 23.6 HDMI	ALTA	959,20 €
7183663	2	Monitor	MONITOR HANNS 21.5 HDMI	ALTA	220,60 €

01001 Ayuntamiento - Pª Bª - Entrada

7183642	1	Mesa con estante	MESA PARA ENTRADA AYUNTAMIENTO. Mesa de 140 x 50 y estante superior de 80 x 35, fabricados en melamina de haya de 19 mm canteada en PVC. Sujetos a pared mediante escuadras inox, totalmente suspendidos tanto el estante como la mesa.	ALTA	171,82 €
7183643	1	Reloj	RELOJ PARA AYUNTAMIENTO	ALTA	3.186,99 €

01206 Ayuntamiento - Pª 2ª - Dpto. Informática

7183637	1	Disco duro	Disco Duro 2TB 3.5	ALTA	86,39 €
7183655	1	Memoria RAM	MEMORIA RAM ddr3 8gb 2133	ALTA	94,30 €
7183656	1	Disco duro	DISCO DURO EXT. 1TB Y FUNDA PARA EL DISCO DURO	ALTA	106,99 €
7183660	1	SWITCH	SWITCH HP 1920S	ALTA	299,90 €
7183661	10	Batería	BATERIA PARA SAI 123V 9AH	ALTA	219,00 €

Resumen de 01 - Ayuntamiento (11 registros)

No. de Unidades: 30

03 - Centro Cultural LA MARINA

**Ayuntamiento de EL PUIG DE STA. MARÍA****Rectificación - Año 2018****Inventario General de Bienes y Derechos**

Referido al 31 de Diciembre de 2018

Bienes Muebles
No incluidos en otros epígrafes
(Epígrafe 7º)
Listado por Ubicaciones

No. Inv.	Uds	Bien	Descripción	ESTADO	Valor
03000 Casa de la Cultura - Todo el edificio					
7183648	3	Caja de inyección	Caja de inyección activa DAC 111 V2. Su principal aplicación radica en escenarios y estudios, gracias a su bajo nivel de ruido (-105 dB) y respuesta de frecuencia plana que garantiza la integridad de la señal.	ALTA	177,87 €
7183649	2	Micrófono	Micrófono Shure SM 58 LCE. Respuesta de frecuencia adaptada a las voces. Conector de audio profesional. Unidireccional.	ALTA	266,20 €
7183650	3	Pie de micrófono	Pie de micro-extensible K&M 21070. Con brazo articulado. Base pesada. Pies plegables. Altura ajustable: 900 - 1.600mm. Longitud del brazo articulado: 805mm. Peso: 2,1Kg. Color: Negro	ALTA	152,46 €

03004 Casa de la Cultura - Pª Bª - Salón de Actos

7183644	8	Foco	FOCO MARK COB SPOT 80. Este foco incorpora un LED RGB tipo COB de 80W dentro de una carcasa Multipar. La unidad permite ser controlada por DMX (modos 3 y 8 canales), Auto, Audio y Master/Esclavo.	ALTA	1.344,00 €
7183645	1	Splitter	SPLITTER DMX MARK 1202. Es un distribuidor DMX de 6 vías con una entrada y una salida, completamente aislado eléctricamente.	ALTA	117,99 €
7183646	8	Cable DMX	CABLE DMX MARK 6MTS	ALTA	128,01 €
7183647	1	Telón	TELON MOLTON ALGODON 100%, CONFECCIONADO LISO CON CINTA, IGNIFUGO DE DISTINTAS MEDIDAS Y CONFECCIONADO CON OLLADOS PARA ESCENARIO CASA DE LA CULTURA.	ALTA	1.153,84 €

Resumen de 03 - Centro Cultural LA MARINA (7 registros)

No. de Unidades: 26

05 - Polideportivo "La Pedrera"**05000 Polideportivo - Todo el recinto**

7183609	1	Portería	Juego de porterías de hockey.	ALTA	1.331,00 €
7183610	1	Tablón anuncios	TABLON DE ANUNCIOS DE 140 x 160 PARA POLIDEPORTIVO	ALTA	203,28 €
7183617	1	Cartel vinilo	CASEPO CARTEL VINILO CON MARCO DE MADERA PARA POLIDEPORTIVO.	ALTA	762,30 €
7183618	1	Vinilo	VINILO DE PVC PARA DEPORTES. PVC PLANO POLIDEPORTIVO (forex) vinilo impreso tamaño 60x70cm, impreso a color, laminado brillo polimérico.	ALTA	89,54 €
7183621	1	Máquina herbicida	MAQUINA HERBICIDA CON ARNES PROFESIONAL	ALTA	111,32 €

**Ayuntamiento de EL PUIG DE STA. MARÍA****Rectificación - Año 2018****Inventario General de Bienes y Derechos**

Referido al 31 de Diciembre de 2018

Bienes Muebles
No incluidos en otros epígrafes
(Epígrafe 7º)
Listado por Ubicaciones

No. Inv.	Uds	Bien	Descripción	ESTADO	Valor
05001 Polideportivo - Campo de Futbol (C.F.)					
7183608	1	Red parabalones	TRABAJOS DE SUMINISTRAR REDES Y ARREGLAR PARABALONES. 3 paños de red de parabolon de 4 mm, de polipropileno sin nudo en malla 100, color blanco, en medidas de 30X6m.	ALTA	2.509,54 €
7183614	1	Red parabalones	TRABAJOS DE SUMINISTRO REDES Y ARREGLAR PARABALONES EN COMPLEJO DEPORTIVO EL PUIG. Suministro y transporte a destino de 1 paño de red de parabolón para pista de fútbol de 3 mms de galga tipo golf/Hockey, de polipropileno sin nudo en malla de 100, color blanco, en medidas de 35 metros de longitud por 6 metros de altura (210 m2).	ALTA	1.433,25 €
05004 Polideportivo - Cuarto de Lavadoras					
7183615	1	Secadora	SECADORA INDESIT IDCE G45H EU PARA POLIDEPORTIVO	ALTA	345,00 €
05006 Polideportivo - Almacén					
7183613	1	Desbrozadora	ADQUISICIÓN DESBROZADORA SRM 222 PARA POLIDEPORTIVO.	ALTA	295,00 €
05011 Polideportivo - Piscina					
7183611	1	Escalera piscina	ADQUISICIÓN E INSTALACIÓN DE ESCALERA PISCINA ASTRALPOOL (REF: 00118) MOVILIDAD REDUCIDA. Ancho de 500 mm entre los dos pasamanos. Ajustable en altura. En tubo Ø 43 mm de acero inox AISI-316 pulido. 6 Peldaños de material plástico con superficie antideslizante.	ALTA	1.994,44 €
7183612	1	Enseres varios	ADQUISICIÓN VARIOS ENESERES PARA POLIDEPORTIVO. (Ver factura adjunta)	ALTA	1.808,43 €
7183616	1	Pértiga telescópica	PÉRTIGA TELESCÓPICA	ALTA	225,99 €
05016 Polideportivo - Sanitario					
7183659	1	Camilla	Camilla mediante estructura de acero inoxidable. Con medidas de 900x1500, con 4 patas plegables, incluyendo madera para rellenar hueco de estructura, con bisagras y soporte para reposacabeza. (Incluye fabricación, tapizado y montaje)	ALTA	1.090,21 €

Resumen de 05 - Polideportivo "La Pedrera" (13 registros)

No. de Unidades: 13



Ayuntamiento de EL PUIG DE STA. MARÍA

Rectificación - Año 2018

Inventario General de Bienes y Derechos

Referido al 31 de Diciembre de 2018

Bienes Muebles
No incluidos en otros epígrafes
(Epígrafe 7º)
Listado por Ubicaciones

No. Inv.	Uds	Bien	Descripción	ESTADO	Valor
----------	-----	------	-------------	--------	-------

08 - Hogar del Jubilado

08101 Hogar del Jubilado - Pa 1ª - Salón de Baile

7183641	1	Minicadena	MINICADENA BESTIA LG CK43 PARA GIMNASIA TERCERA EDAD.	ALTA	169,00 €
---------	---	------------	---	------	----------

Resumen de 08 - Hogar del Jubilado (1 registro)

No. de Unidades: 1

09 - Antigua Cámara Agraria

09001 Almacén LA CÁMARA - Parques y Jardines

7183590	1	Cortacesped	Cortacesped Honda HRX 537 HYA nº Maga 2557175	ALTA	1.300,75 €
7183619	1	Cortasetos	CORTASETOS ECHO HCR 185 ES. Cortasetos doble corte, manillar giratorio, cuchilla desplazable 74 cm largo, corte ajustable japonés, anti vibraciones y arranque fácil.	ALTA	593,09 €
7183664	1	Escalera	Escalera B/Alta homol. Tubo BCO 3.P	ALTA	62,11 €
7183666	1	Material fontanería	MATERIAL DE FONTANERÍA: Llave maniobra telescópica 1.5 m. Llave manipulacion válvulas contador.	ALTA	320,90 €

09002 Almacén LA CÁMARA - Obras y Servicios

7183636	1	Motosierra	MOTOSIERRA ECHO CS2511	ALTA	464,99 €
7183639	1	Material ferretería	MATERIAL DE FERRETERÍA PARA OBRAS Y SERVICIOS	ALTA	164,00 €

Resumen de 09 - Antigua Cámara Agraria (6 registros)

No. de Unidades: 6

10 - Centro Cívico

10000 Centre Civic (Todo el Edificio)

7183598	1	Mesa Ping Pong	MESA NEW LANDER ENEBE INTERIOR. Medidas 274 x 152.5 x 76 cm. Con un sistema que facilita la apertura y el cierre. Incluye soporte y red.	ALTA	287,97 €
---------	---	----------------	---	------	----------

**Ayuntamiento de EL PUIG DE STA. MARÍA****Rectificación - Año 2018****Inventario General de Bienes y Derechos**

Referido al 31 de Diciembre de 2018

Bienes Muebles
No incluidos en otros epígrafes
(Epígrafe 7º)
Listado por Ubicaciones

No. Inv.	Uds	Bien	Descripción	ESTADO	Valor
7183599	1	Mesa de Hockey de aire	MESA AIR HOCKEY PLEGABLE. Diseño moderno y llamativo con esquinas redondeadas. Tiene sistema de marcador y aire electrónico. También tiene estabilizadores con paneles laterales. Incluye 2 lanzadores y 1 disco. Medidas: Superficie de juego: 196,2 x 82,8 cm. Dimensiones mesa: 183,2 x 96,8 x 77,5 cm.	ALTA	181,49 €
7183600	1	Futbolín plegable	FUTBOLÍN PLEGABLE. El futbolín plegable tiene un campo de juego de 102 x 58 cm. Las varillas metálicas son de Ø 12,70 mm. Tiene sistema de plegado y los jugadores son de plástico de alta resistencia. Incluye 3 bolas. Medidas: 119 x 61,2 x 78 cm.	ALTA	181,48 €
7183601	6	Ordenador	ORDENADORES PARA CENTRO CÍVICO (Ver factura adjunta): 5 x ORDENADOR I3 OPC. A 1 x ORDENADOR I3 OPC. B	ALTA	2.696,11 €

10008 Centre Civic - Pª Bª - Biblioteca

7183589	1	Libro ""EL PETIT PRINCEP"	LIBRO ""EL PETIT PRINCEP"" (ANTOINE DE SAINT-EXUPÉRY)	ALTA	19,00 €
7183594	4	Libro juvenil	Varios libros juveniles (ver factura adjunta): OCHO SERAPHINA 2ªED SWEET SIXTEEN (CASTELLANO) TROLLHUNTERS	ALTA	51,82 €
7183595	50	Libro	LIBRO ""DESCARNAT A MOSSOS"" (Hermini Pérez i Edo)	ALTA	810,11 €
7183596	43	Libro	Varios libros en valenciano (ver factura adjunta)	ALTA	565,75 €
7183597	33	Libro	Varios libros en castellano (ver factura adjunta)	ALTA	525,01 €

Resumen de 10 - Centro Cívico (9 registros)

No. de Unidades: 140

12 - Almacén**12000 Almacén Avda. La Pau -Todo el recinto**

7183657	1	Contenedor para escenario	CONTENEDOR/JAULA PARA ALMACENAMIENTO Y TRANSPORTE DE TARIMAS CON JUEGO DE 4 RUEDAS NYLON Ø200MM	ALTA	1.030,00 €
7183658	1	Escenario	ESCENARIO PARA FIESTAS (Ver factura adjunta)	ALTA	17.517,40 €
7183665	1	Rejas almacén playa	Rejas con marco de pletina 40x8 y barrote redondo de 16 macizo. Con 2 pletinas horizontales perforadas. Medidas1-ud. 960x13402 ud. 975x13601 ud. 980x1360Lacada en negro.	ALTA	1.234,20 €

**Ayuntamiento de EL PUIG DE STA. MARÍA****Rectificación - Año 2018****Inventario General de Bienes y Derechos**

Referido al 31 de Diciembre de 2018

Bienes Muebles

No incluidos en otros epígrafes

(Epígrafe 7º)

Listado por Ubicaciones

No. Inv.	Uds	Bien	Descripción	ESTADO	Valor
12001		Almacén Avda. La Pau -Material de Playas			
7183593	4	Mástil fibra	MASTIL DE FIBRA DE VIDRIO 6 MT (incluye precio de transporte)	ALTA	1.082,95 €
7183602	1	Silla ducha	Silla de ducha de aluminio plegable y regulable en altura, fabricada en chasis de aluminio ligero pintado en color blanco y plástico ABS. Asiento de la silla diseñado con forma de U para facilitar la higiene íntima. Cuenta también con varios desagües en la base del asiento. Conteras antideslizantes que maximizan la seguridad. Peso 4Kg.	ALTA	73,00 €
7183603	1	Muletas anfibia	KIT MULETAS ANFIBIAS. 4 Pares de muletas de aluminio resistentes a la corrosión del mar, rellenas de un material especial que garantiza su flotabilidad. La contera de apoyo es de goma. Cada pack incluye un soporte llamado "flor" que puede acomodar hasta 4 pares de muletas. Peso 13 kg	ALTA	605,00 €
7183604	1	Silla anfibia	SILLA ANFIBIA MOD. ATLANTIC ADULTOS. Para el baño de personas con movilidad reducida. Chasis ergonómico para mayor accesibilidad y reposapiés abatible. Brazos con asas y abatibles para mayor confort y accesibilidad. Barra de dirección y tracción con diseño ergonómico para realizar un menor esfuerzo. Ruedas con suficiente diámetro para mejorar su manejo por la playa. Peso:25 kg Largo:145 cm Alto:105 cm Ancho:97 cm Capacidad de Carga Máxima:100 kg	ALTA	1.595,00 €
7183605	2	Andador con ruedas	ANDADOR DE CUATRO RUEDAS CON ASIENTO MOD. BEACH Ligero, de aluminio y materiales anticorrosivos para alargar la vida del producto. Sus ruedas son de gran diámetro y neumáticas para mejorar tanto la agilidad como su manejo. Sus patas cuentan con conteras de gran diámetro para que no se claven en la arena, y son de goma.Plegable de manera sencilla, con empuñaduras ergonómicas y varias alturas para los manillares.	ALTA	605,00 €
7183606	1	Tumbona adaptada	TUMBONA ADAPTADA MOS.OCEANIC SUN. Adaptada para personas discapacitadas, con una altura desde el suelo al asiento de aproximadamente 50 cm y provista de dos ruedas. Su respaldo tiene diferentes posiciones de inclinación, ajustable gracias a sus reposabrazos. Su reposapiés es abatible para que la tumbona pueda ser totalmente plegable. De aluminio, acero inoxidable y lona náutica. Peso 12 kg.	ALTA	715,00 €
7183638	1	Material ferretería	MATERIAL DE FERRETERÍA PARA PLAYAS	ALTA	21,70 €

Resumen de 12 - Almacén (10 registros)

No. de Unidades: 14

14 - Centro Municipal Gª Lorca



Ayuntamiento de EL PUIG DE STA. MARÍA

Rectificación - Año 2018

Inventario General de Bienes y Derechos

Referido al 31 de Diciembre de 2018

Bienes Muebles

No incluidos en otros epígrafes

(Epígrafe 7º)

Listado por Ubicaciones

No. Inv.	Uds	Bien	Descripción	ESTADO	Valor
14000			Centro Municipal Gª Lorca - Todo el Edificio		
7183630	1	Enrollables	VARIOS ENROLLABLES PARA CENTRO GARCÍA LORCA (Ver factura adjunta): 2 Paño 189x160+ENROLLE TEJ.P6000 BL/PERLA 2 Paño 106x160+ENROLLE TEJ.P6000 BL/PERLA 1 ENROLLABLE A CADENA 171x240 TEJ. P6000	ALTA	813,66 €

Resumen de 14 - Centro Municipal Gª Lorca (1 registro)

No. de Unidades: 1

18 - Caseta de Información OAC

18000 Caseta OAC Playa

7183631	1	Caseta información OAC	QUIOSCO HEXAGONAL "PREFABRICADO Y TRANSPORTABLE EN UNA SOLA PIEZA" DE DIMENSIONES DE 1.200 MM. DE MEDIDA DE CADA LADO, DANDO COMO RESULTADO UNA DIMENSIONES TOTALES DE 2400X2000 MM, ALTURA INTERIOR DE 2550 MM.	ALTA	7.139,00 €
7183632	1	Aire acondicionado	AIRE ACONDICIONADO MITSUBISHI MSZ-DM35 PARA CASETA INFORMACIÓN OAC	ALTA	834,90 €

Resumen de 18 - Caseta de Información OAC (2 registros)

No. de Unidades: 2

25 - Zona Urbana

25001 Zona Urbana. Calles y Parques

7183587	1	Señalización vial	PLACAS COMPLEMENTARIAS ""MAXIMO 20 MINUTOS"" ZONAS RESIDENCIAL. SEÑALIZACIÓN VERTICAL ZONA RESIDENCIAL LA ECOLÓGICA. SEÑALIZACIÓN VERTICAL Y BALIZAMIENTO PRUEBAS DEPORTIVAS.	ALTA	4.183,28 €
7183588	1	Señalización ermita	MEJORA EN LA SEÑALIZACIÓN DE ERMITA SANT JORDI.	ALTA	1.480,31 €
7183620	15	Horquilla de contenedor	HORQUILLAS PARA LA SEÑALIZACIÓN DE CONTENEDORES	ALTA	1.238,74 €
7183623	1	Puente infantil	Puente rígido de madera.	ALTA	834,90 €
7183624	1	Balancín	JUEGO INFANTIL PARQUE DR. PESSET: Balancín Nave Nodrizia SI-313	ALTA	2.565,20 €

**Ayuntamiento de EL PUIG DE STA. MARÍA****Rectificación - Año 2018****Inventario General de Bienes y Derechos**

Referido al 31 de Diciembre de 2018

Bienes Muebles
No incluidos en otros epígrafes
(Epígrafe 7º)
Listado por Ubicaciones

No. Inv.	Uds	Bien	Descripción	ESTADO	Valor
7183628	1	Valla	CERRAMIENTO VALLA ENTORNO CUARTEL GUARDÍA CIVIL. Cerramiento de valla simple torsión de 2 mts alto galvanizada, con postes para faltar a obra. Puertas de acceso abatibles con cerradura. Aproximadamente 75 mts lineales. Instalación de tensado de malla incluido con alambre y tensores.	ALTA	2.992,33 €
7183629	1	Valla	ESCTRUCTURA PARA CERRAMIENTO PARQUE CANINO. Estructura realizada en tubo galvanizado de 40x40x2 de altura 220 cm y una superficie de 6 por 6 con chapa grecada blanca de techo, con placa de anclaje al suelo. Suministro y colocación de malla simple torsión con postes galvanizado con escuadras alambre y una puerta abatible de 2.00 x 2.00 y 2 hojas para la colocación de candado.	ALTA	1.695,88 €
7183653	40	Pie de fibra	PIE DE FIBRA	ALTA	387,20 €
7183654	1	Placa	PLACA PARA INAUGURACIÓN DE LA CONSERVETA Placa de policarbonato transparente de 3 mm de espesor, rotulada mediante impresión digital directa "UV" por el inverso y fondo en blanco, para montaje en atril existente.Tamaño: 470 x 320 mm.	ALTA	63,16 €
7183667	2	Rampa madera	Fabricación, ajuste y colocación de 2 rampas de MDF de 19 m/m de medidas totales 21 a 0 x 150 x 120, instaladas en Monasterio.	ALTA	309,76 €

25003 Circuito Ejercicios - PARQUE ELS PLANS

7183633	1	Circuito urbano biosaludable	Aparato de ejercicios para circuito urbano biosaludable. PF7 Andador	ALTA	685,67 €
7183634	1	Circuito urbano biosaludable	Aparato de ejercicios para circuito urbano biosaludable. PF1 Cintura	ALTA	697,77 €
7183635	1	Circuito urbano biosaludable	Aparato de ejercicios para circuito urbano biosaludable. PF6 Elíptica	ALTA	709,87 €

25004 Playas de EL PUIG

7183591	5	Papelera	Papelera SALOU 40 litros (incluye precio de transporte). Estructura interior metálica y exterior con veinticuatro listones de madera tropical de sección 40x35 mm tratada con Lignus, protector fungicida, insecticida e hidrófugo. Acabado color caoba. Cubeta de acero galvanizado	ALTA	718,75 €
7183592	6	Cartel	CARTEL PARA PLAYA CON POSTE DE ALUMINIO	ALTA	961,95 €
7183607	1	Tarima	TARIMA ZONA SOMBRA PARA PLAYAS.	ALTA	3.517,47 €
7183625	1	Panel Informativo	PANEL INFORMATIVO ""PLATJA ELS PLANS""	ALTA	514,25 €
7183626	1	Sombrilla	SOMBRILLAS ESPARTO PARA PLAYAS	ALTA	1.328,58 €
7183627	1	Pérgola	PERGOLAS SOMBRA ZONA PIC NIC Y PUNTO ACCESIBLE ELS PLANS.	ALTA	2.904,00 €
7183651	1	Barandilla	Barandilla elaborada con pletina de 40x10 y barrote macizo de 14 mm. Con curva según medida existente hecha a mano. Pintado en blanco.	ALTA	813,12 €
7183652	1	Barandilla	Barandilla elaborada con pletina de 40x10 y barrote macizo de 14 mm. Pintado en blanco.	ALTA	233,53 €
7183668	1	Talanqueras	INSTALACIONES TALANQUERAS EN PLAYA SANTA ELVIRA Y LA TORRETA.	ALTA	4.537,50 €



Ayuntamiento de EL PUIG DE STA. MARÍA

Rectificación - Año 2018

Inventario General de Bienes y Derechos

Referido al 31 de Diciembre de 2018

Bienes Muebles

No incluidos en otros epígrafes

(Epigrafe 7º)

Listado por Ubicaciones

<i>No. Inv.</i>	<i>Uds</i>	<i>Bien</i>	<i>Descripción</i>	<i>ESTADO</i>	<i>Valor</i>
-----------------	------------	-------------	--------------------	---------------	--------------

Resumen de 25 - Zona Urbana (22 registros) **No. de Unidades: 85**

Ayuntamiento del Puig de Santa María

Rectificación del Inventario General de Bienes y Derechos referido al 31 de Diciembre de 2018



Epígrafe 7º

Bienes Muebles

No incluidos en otros epígrafes

(Listado de Altas y Bajas por cuenta del PGCP)

**Ayuntamiento de EL PUIG DE STA. MARÍA****Rectificación - Año 2018****Inventario General de Bienes y Derechos**

Referido al 31 de Diciembre de 2018

Bienes Muebles

No incluidos en otros epígrafes

(Epígrafe 7º)

Listado por Cuenta del PGCP

Nº Inv.	Uds Bien	Ubicación	Valor	Cta. Serv.	Años Amort.	% de Amort.	Amort. Ejercicio	Amort. Acumul.	Valor. Neto Contable	
** ALTAS **										
Cuenta del PGCP: 2140 - Maquinaria										
7183590	1	Cortacesped	09001	1.300,75 €	171	15	6,67%	80,48 €	80,48 €	1.220,27 €
7183613	1	Desbrozadora	05006	295,00 €	342	15	6,67%	13,57 €	13,57 €	281,43 €
7183615	1	Secadora	05004	345,00 €	342	15	6,67%	5,73 €	5,73 €	339,27 €
7183619	1	Cortasetos	09001	593,09 €	171	15	6,67%	31,61 €	31,61 €	561,48 €
7183621	1	Máquina herbicida	05000	111,32 €	342	15	6,67%	4,39 €	4,39 €	106,93 €
7183636	1	Motosierra	09002	464,99 €	153	15	6,67%	18,33 €	18,33 €	446,66 €
TOTALES Cuenta PGCP = 2140 (6 registros)			Valor Inv.: 3.110,15 €		Valor Neto Cont.: 2.956,04 €					
Cuenta del PGCP: 2141 - Utillaje										
7183638	1	Material ferretería	12001	21,70 €	171	5	20,00%	1,12 €	1,12 €	20,58 €
7183639	1	Material ferretería	09002	164,00 €	153	5	20,00%	8,44 €	8,44 €	155,56 €
7183664	1	Escalera	09001	62,11 €	171	5	20,00%	10,41 €	10,41 €	51,70 €
7183666	1	Material fontanería	09001	320,90 €	153	5	20,00%	18,10 €	18,10 €	302,80 €
TOTALES Cuenta PGCP = 2141 (4 registros)			Valor Inv.: 568,71 €		Valor Neto Cont.: 530,64 €					
Cuenta del PGCP: 2151 - Otras instalaciones (no afectan al valor del inmueble)										
7183632	1	Aire acondicionado	18000	834,90 €	171	20	5,00%	18,06 €	18,06 €	816,84 €
TOTALES Cuenta PGCP = 2151 (1 registro)			Valor Inv.: 834,90 €		Valor Neto Cont.: 816,84 €					
Cuenta del PGCP: 2160 - Mobiliario General										
7183593	4	Mástil fibra	12001	1.082,95 €	171	15	6,67%	64,44 €	64,44 €	1.018,51 €
7183602	1	Silla ducha	12001	73,00 €	171	15	6,67%	4,26 €	4,26 €	68,74 €
7183603	1	Muletas anfibia	12001	605,00 €	171	15	6,67%	32,35 €	32,35 €	572,65 €
7183604	1	Silla anfibia	12001	1.595,00 €	171	15	6,67%	85,30 €	85,30 €	1.509,70 €
7183605	2	Andador con ruedas	12001	605,00 €	171	15	6,67%	32,35 €	32,35 €	572,65 €
7183606	1	Tumbona adaptada	12001	715,00 €	171	15	6,67%	38,24 €	38,24 €	676,76 €
7183608	1	Red parabolones	05001	2.509,54 €	342	15	6,67%	140,16 €	140,16 €	2.369,38 €
7183609	1	Portería	05000	1.331,00 €	342	15	6,67%	71,42 €	71,42 €	1.259,58 €
7183610	1	Tablón anuncios	05000	203,28 €	342	15	6,67%	10,76 €	10,76 €	192,52 €
7183611	1	Escalera piscina	05011	1.994,44 €	342	15	6,67%	111,02 €	111,02 €	1.883,42 €
7183612	1	Enseres varios	05011	1.808,43 €	342	15	6,67%	88,79 €	88,79 €	1.719,64 €
7183614	1	Red parabolones	05001	1.433,25 €	342	15	6,67%	58,33 €	58,33 €	1.374,92 €
7183616	1	Pértiga telescópica	05011	225,99 €	342	15	6,67%	2,19 €	2,19 €	223,80 €

**Ayuntamiento de EL PUIG DE STA. MARÍA****Rectificación - Año 2018****Inventario General de Bienes y Derechos**

Referido al 31 de Diciembre de 2018

Bienes Muebles

No incluidos en otros epígrafes

(Epígrafe 7º)

Listado por Cuenta del PGCP

Nº Inv.	Uds Bien	Ubicación	Valor	Cta. Serv.	Años Amort.	% de Amort.	Amort. Ejercicio	Amort. Acumul.	Valor. Neto Contable	
7183617	1	Cartel vinilo	05000	762,30 €	342	15	6,67%	4,87 €	4,87 €	757,43 €
7183618	1	Vinilo	05000	89,54 €	342	15	6,67%	0,29 €	0,29 €	89,25 €
7183630	1	Enrollables	14000	813,66 €	920	15	6,67%	42,03 €	42,03 €	771,63 €
7183640	3	Bandera institucional	01000	351,13 €	920	15	6,67%	4,93 €	4,93 €	346,20 €
7183642	1	Mesa con estante	01001	171,82 €	920	15	6,67%	1,51 €	1,51 €	170,31 €
7183643	1	Reloj	01001	3.186,99 €	920	15	6,67%	12,80 €	12,80 €	3.174,19 €
7183644	8	Foco	03004	1.344,00 €	333	15	6,67%	4,66 €	4,66 €	1.339,34 €
7183646	8	Cable DMX	03004	128,01 €	333	15	6,67%	0,44 €	0,44 €	127,57 €
7183647	1	Telón	03004	1.153,84 €	333	15	6,67%	4,00 €	4,00 €	1.149,84 €
7183650	3	Pie de micrófono	03000	152,46 €	333	15	6,67%	0,53 €	0,53 €	151,93 €
7183657	1	Contenedor para escenario	12000	1.030,00 €	338	15	6,67%	1,88 €	1,88 €	1.028,12 €
7183658	1	Escenario	12000	17.517,40 €	338	15	6,67%	12,79 €	12,79 €	17.504,61 €
7183659	1	Camilla	05016	1.090,21 €	342	15	6,67%	52,53 €	52,53 €	1.037,68 €

TOTALES Cuenta PGCP = 2160 (26 registros) Valor Inv.: 41.973,24 € Valor Neto Cont.: 41.090,37 €**Cuenta del PGCP: 2162 - Mobiliario Urbano**

7183587	1	Señalización vial	25001	4.183,28 €	133	15	6,67%	74,06 €	74,06 €	4.109,22 €
7183588	1	Señalización ermita	25001	1.480,31 €	130	15	6,67%	5,13 €	5,13 €	1.475,18 €
7183591	5	Papelera	25004	718,75 €	171	15	6,67%	43,82 €	43,82 €	674,94 €
7183592	6	Cartel	25004	961,95 €	134	15	6,67%	57,59 €	57,59 €	904,36 €
7183607	1	Tarima	25004	3.517,47 €	171	15	6,67%	125,83 €	125,83 €	3.391,64 €
7183620	15	Horquilla de contenedor	25001	1.238,74 €	132	15	6,67%	64,66 €	64,66 €	1.174,08 €
7183623	1	Puente infantil	25001	834,90 €	171	15	6,67%	34,90 €	34,90 €	800,00 €
7183624	1	Balancín	25001	2.565,20 €	171	15	6,67%	85,21 €	85,21 €	2.479,99 €
7183625	1	Panel Informativo	25004	514,25 €	171	15	6,67%	18,40 €	18,40 €	495,85 €
7183626	1	Sombrilla	25004	1.328,58 €	171	15	6,67%	47,53 €	47,53 €	1.281,05 €
7183627	1	Pérgola	25004	2.904,00 €	171	15	6,67%	77,91 €	77,91 €	2.826,09 €
7183628	1	Valla	25001	2.992,33 €	171	15	6,67%	66,63 €	66,63 €	2.925,70 €
7183629	1	Valla	25001	1.695,88 €	171	15	6,67%	3,40 €	3,40 €	1.692,48 €
7183631	1	Caseta información OAC	18000	7.139,00 €	171	15	6,67%	342,68 €	342,68 €	6.796,32 €
7183633	1	Circuito urbano biosaludable	25003	685,67 €	171	15	6,67%	29,41 €	29,41 €	656,26 €
7183634	1	Circuito urbano biosaludable	25003	697,77 €	171	15	6,67%	29,93 €	29,93 €	667,84 €
7183635	1	Circuito urbano biosaludable	25003	709,87 €	171	15	6,67%	30,45 €	30,45 €	679,42 €
7183651	1	Barandilla	25004	813,12 €	171	15	6,67%	2,52 €	2,52 €	810,60 €
7183652	1	Barandilla	25004	233,53 €	171	15	6,67%	0,72 €	0,72 €	232,81 €
7183653	40	Pie de fibra	25001	387,20 €	171	15	6,67%	2,76 €	2,76 €	384,44 €
7183667	2	Rampa madera	25001	309,76 €	153	15	6,67%	2,15 €	2,15 €	307,61 €
7183668	1	Talanqueras	25004	4.537,50 €	171	15	6,67%	14,91 €	14,91 €	4.522,59 €

**Ayuntamiento de EL PUIG DE STA. MARÍA****Rectificación - Año 2018****Inventario General de Bienes y Derechos**

Referido al 31 de Diciembre de 2018

Bienes Muebles

No incluidos en otros epígrafes

(Epígrafe 7º)

Listado por Cuenta del PGCP

Nº Inv.	Uds Bien	Ubicación	Valor	Cta. Serv.	Años Amort.	% de Amort.	Amort. Ejercicio	Amort. Acumul.	Valor. Neto Contable
TOTALES Cuenta PGCP = 2162 (22 registros)			Valor Inv.: 40.449,05 €	Valor Neto Cont.: 39.288,46 €					

Cuenta del PGCP: 2170 - Equipos para procesos de información

7183601	6	Ordenador	10000	2.696,11 €	920	8	12,50%	75,66 €	75,66 €	2.620,45 €
7183637	1	Disco duro	01206	86,39 €	920	8	12,50%	3,52 €	3,52 €	82,87 €
7183641	1	Minicadena	08101	169,00 €	920	8	12,50%	4,86 €	4,86 €	164,14 €
7183645	1	Splitter	03004	117,99 €	333	8	12,50%	0,77 €	0,77 €	117,22 €
7183648	3	Caja de inyección	03000	177,87 €	333	8	12,50%	1,16 €	1,16 €	176,71 €
7183649	2	Micrófono	03000	266,20 €	333	8	12,50%	1,73 €	1,73 €	264,47 €
7183655	1	Memoria RAM	01206	94,30 €	926	8	12,50%	0,55 €	0,55 €	93,75 €
7183656	1	Disco duro	01206	106,99 €	320	8	12,50%	0,62 €	0,62 €	106,37 €
7183660	1	SWITCH	01206	299,90 €	920	8	12,50%	2,05 €	2,05 €	297,85 €
7183661	10	Batería	01206	219,00 €	920	8	12,50%	1,50 €	1,50 €	217,50 €
7183662	8	Monitor	01000	959,20 €	920	8	12,50%	6,57 €	6,57 €	952,63 €
7183663	2	Monitor	01000	220,60 €	920	8	12,50%	1,51 €	1,51 €	219,09 €

TOTALES Cuenta PGCP = 2170 (12 registros) Valor Inv.: 5.413,55 € Valor Neto Cont.: 5.313,06 €**Cuenta del PGCP: 2190 - Otro inmovilizado material (Muebles)**

7183589	1	Libro ""EL PETIT PRINCEP"	10008	19,00 €	3321	10	10,00%	1,15 €	1,15 €	17,85 €
7183594	4	Libro juvenil	10008	51,82 €	3321	10	10,00%	4,44 €	4,44 €	47,38 €
7183595	50	Libro	10008	810,11 €	3321	10	10,00%	65,20 €	65,20 €	744,91 €
7183596	43	Libro	10008	565,75 €	3321	10	10,00%	24,47 €	24,47 €	541,28 €
7183597	33	Libro	10008	525,01 €	3321	10	10,00%	22,56 €	22,56 €	502,45 €
7183598	1	Mesa Ping Pong	10000	287,97 €	330	10	10,00%	28,78 €	31,23 €	256,74 €
7183599	1	Mesa de Hockey de aire	10000	181,49 €	330	10	10,00%	18,14 €	19,68 €	161,81 €
7183600	1	Futbolín plegable	10000	181,48 €	330	10	10,00%	18,14 €	19,68 €	161,80 €
7183622	1	Desfibrilador	01000	2.499,99 €	311	10	10,00%	138,24 €	138,24 €	2.361,75 €
7183654	1	Placa	25001	63,16 €	920	10	10,00%	1,66 €	1,66 €	61,50 €
7183665	1	Rejas almacén playa	12000	1.234,20 €	920	10	10,00%	41,22 €	41,22 €	1.192,98 €

TOTALES Cuenta PGCP = 2190 (11 registros) Valor Inv.: 6.419,98 € Valor Neto Cont.: 6.050,45 €



Ayuntamiento de EL PUIG DE STA. MARÍA

Rectificación - Año 2018

Inventario General de Bienes y Derechos

Referido al 31 de Diciembre de 2018

Bienes Muebles

No incluidos en otros epígrafes

(Epígrafe 7º)

Listado por Cuenta del PGCP

Nº Inv.	Uds Bien	Ubicación	Valor	Cta. Serv.	Años Amort.	% de Amort.	Amort. Ejercicio	Amort. Acumul.	Valor. Neto Contable
---------	----------	-----------	-------	------------	-------------	-------------	------------------	----------------	----------------------

<i>Número total de bienes en estado ALTA:</i>	82 Registros
<i>Número de unidades en estado ALTA:</i>	318
<i>Valor total de Bienes en estado ALTA:</i>	98.769,58 €
<i>Amortización Acumulada en estado ALTA:</i>	2.723,71 €
<i>Valor Neto Contable en estado ALTA:</i>	96.045,87 €

Ayuntamiento del Puig de Santa María

Rectificación del Inventario General de Bienes y Derechos referido al 31 de Diciembre de 2018



Epígrafe 7º

Bienes Muebles

No incluidos en otros epígrafes

Listado de Altas y Bajas por Prog. de Servicio



Ayuntamiento de EL PUIG DE STA. MARÍA

Rectificación - Año 2018

Inventario General de Bienes y Derechos

Referido al 31 de Diciembre de 2018

Bienes Muebles

No incluidos en otros epígrafes

(Epígrafe 7º)

Listado por Programa de Servicio

Nº Inv.	Uds	Bien	Valor	Cta. PGCP	Años Amrt.	% de Amort.	Amort. Ejercicio	Amort. Acumul.	Valor. Neto Contable
---------	-----	------	-------	-----------	------------	-------------	------------------	----------------	----------------------

** ALTAS **

Programa de Servicio: 130 Administración General de la Seguridad y Protección Civil.

7183588	1	Señalización ermita	1.480,31 €	2162	15	6,67%	5,13 €	5,13 €	1.475,18 €
---------	---	---------------------	------------	------	----	-------	--------	--------	------------

Resumen de la Cuenta de Servicio: 130 Administración General de la Seguridad y Protección Civil.

Núm. de Registros:	Dotación del Ejercicio:	Valor en Inventario:	Amortización Acumulada:	Valor Neto Contable:
1	5,13 €	1.480,31 €	5,13 €	1.475,18 €

Programa de Servicio: 132 Seguridad y Orden Público.

7183620	15	Horquilla de contenedor	1.238,74 €	2162	15	6,67%	64,66 €	64,66 €	1.174,08 €
---------	----	-------------------------	------------	------	----	-------	---------	---------	------------

Resumen de la Cuenta de Servicio: 132 Seguridad y Orden Público.

Núm. de Registros:	Dotación del Ejercicio:	Valor en Inventario:	Amortización Acumulada:	Valor Neto Contable:
1	64,66 €	1.238,74 €	64,66 €	1.174,08 €

Programa de Servicio: 133 Ordenación del tráfico y del estacionamiento.

7183587	1	Señalización vial	4.183,28 €	2162	15	6,67%	74,06 €	74,06 €	4.109,22 €
---------	---	-------------------	------------	------	----	-------	---------	---------	------------

Resumen de la Cuenta de Servicio: 133 Ordenación del tráfico y del estacionamiento.

Núm. de Registros:	Dotación del Ejercicio:	Valor en Inventario:	Amortización Acumulada:	Valor Neto Contable:
1	74,06 €	4.183,28 €	74,06 €	4.109,22 €

Programa de Servicio: 134 Protección civil.

7183592	6	Cartel	961,95 €	2162	15	6,67%	57,59 €	57,59 €	904,36 €
---------	---	--------	----------	------	----	-------	---------	---------	----------

Resumen de la Cuenta de Servicio: 134 Protección civil.

Núm. de Registros:	Dotación del Ejercicio:	Valor en Inventario:	Amortización Acumulada:	Valor Neto Contable:
1	57,59 €	961,95 €	57,59 €	904,36 €

Programa de Servicio: 153 Vías públicas.

7183636	1	Motosierra	464,99 €	2140	15	6,67%	18,33 €	18,33 €	446,66 €
7183639	1	Material ferretería	164,00 €	2141	5	20,00%	8,44 €	8,44 €	155,56 €
7183666	1	Material fontanería	320,90 €	2141	5	20,00%	18,10 €	18,10 €	302,80 €



Ayuntamiento de EL PUIG DE STA. MARÍA

Rectificación - Año 2018

Inventario General de Bienes y Derechos

Referido al 31 de Diciembre de 2018

Bienes Muebles

No incluidos en otros epígrafes

(Epígrafe 7º)

Listado por Programa de Servicio

Nº Inv.	Uds	Bien	Valor	Cta. PGCP	Años Amrt.	% de Amort.	Amort. Ejercicio	Amort. Acumul.	Valor. Neto Contable
7183667	2	Rampa madera	309,76 €	2162	15	6,67%	2,15 €	2,15 €	307,61 €

Resumen de la Cuenta de Servicio: 153 Vías públicas.

Núm. de Registros:	Dotación del Ejercicio:	Valor en Inventario:	Amortización Acumulada:	Valor Neto Contable:
4	47,02 €	1.259,65 €	47,02 €	1.212,63 €

Programa de Servicio: 171 Parques y jardines

7183590	1	Cortacesped	1.300,75 €	2140	15	6,67%	80,48 €	80,48 €	1.220,27 €
7183591	5	Papelera	718,75 €	2162	15	6,67%	43,82 €	43,82 €	674,94 €
7183593	4	Mástil fibra	1.082,95 €	2160	15	6,67%	64,44 €	64,44 €	1.018,51 €
7183602	1	Silla ducha	73,00 €	2160	15	6,67%	4,26 €	4,26 €	68,74 €
7183603	1	Muletas anfibias	605,00 €	2160	15	6,67%	32,35 €	32,35 €	572,65 €
7183604	1	Silla anfibia	1.595,00 €	2160	15	6,67%	85,30 €	85,30 €	1.509,70 €
7183605	2	Andador con ruedas	605,00 €	2160	15	6,67%	32,35 €	32,35 €	572,65 €
7183606	1	Tumbona adaptada	715,00 €	2160	15	6,67%	38,24 €	38,24 €	676,76 €
7183607	1	Tarima	3.517,47 €	2162	15	6,67%	125,83 €	125,83 €	3.391,64 €
7183619	1	Cortasetos	593,09 €	2140	15	6,67%	31,61 €	31,61 €	561,48 €
7183623	1	Puente infantil	834,90 €	2162	15	6,67%	34,90 €	34,90 €	800,00 €
7183624	1	Balancín	2.565,20 €	2162	15	6,67%	85,21 €	85,21 €	2.479,99 €
7183625	1	Panel Informativo	514,25 €	2162	15	6,67%	18,40 €	18,40 €	495,85 €
7183626	1	Sombrilla	1.328,58 €	2162	15	6,67%	47,53 €	47,53 €	1.281,05 €
7183627	1	Pérgola	2.904,00 €	2162	15	6,67%	77,91 €	77,91 €	2.826,09 €
7183628	1	Valla	2.992,33 €	2162	15	6,67%	66,63 €	66,63 €	2.925,70 €
7183629	1	Valla	1.695,88 €	2162	15	6,67%	3,40 €	3,40 €	1.692,48 €
7183631	1	Caseta información OAC	7.139,00 €	2162	15	6,67%	342,68 €	342,68 €	6.796,32 €
7183632	1	Aire acondicionado	834,90 €	2151	20	5,00%	18,06 €	18,06 €	816,84 €
7183633	1	Circuito urbano biosaludable	685,67 €	2162	15	6,67%	29,41 €	29,41 €	656,26 €
7183634	1	Circuito urbano biosaludable	697,77 €	2162	15	6,67%	29,93 €	29,93 €	667,84 €
7183635	1	Circuito urbano biosaludable	709,87 €	2162	15	6,67%	30,45 €	30,45 €	679,42 €
7183638	1	Material ferretería	21,70 €	2141	5	20,00%	1,12 €	1,12 €	20,58 €
7183651	1	Barandilla	813,12 €	2162	15	6,67%	2,52 €	2,52 €	810,60 €
7183652	1	Barandilla	233,53 €	2162	15	6,67%	0,72 €	0,72 €	232,81 €
7183653	40	Pie de fibra	387,20 €	2162	15	6,67%	2,76 €	2,76 €	384,44 €
7183664	1	Escalera	62,11 €	2141	5	20,00%	10,41 €	10,41 €	51,70 €
7183668	1	Talanqueras	4.537,50 €	2162	15	6,67%	14,91 €	14,91 €	4.522,59 €

Resumen de la Cuenta de Servicio: 171 Parques y jardines

Núm. de Registros:	Dotación del Ejercicio:	Valor en Inventario:	Amortización Acumulada:	Valor Neto Contable:
28	1.355,61 €	39.763,51 €	1.355,61 €	38.407,90 €



Ayuntamiento de EL PUIG DE STA. MARÍA

Rectificación - Año 2018

Inventario General de Bienes y Derechos

Referido al 31 de Diciembre de 2018

Bienes Muebles

No incluidos en otros epígrafes

(Epígrafe 7º)

Listado por Programa de Servicio

Nº Inv.	Uds	Bien	Valor	Cta. PGCP	Años Amrt.	% de Amort.	Amort. Ejercicio	Amort. Acumul.	Valor. Neto Contable
Programa de Servicio: 311 Protección de la salubridad pública.									
7183622	1	Desfibrilador	2.499,99 €	2190	10	10,00%	138,24 €	138,24 €	2.361,75 €

Resumen de la Cuenta de Servicio: 311 Protección de la salubridad pública.

Núm. de Registros:	Dotación del Ejercicio:	Valor en Inventario:	Amortización Acumulada:	Valor Neto Contable:
1	138,24 €	2.499,99 €	138,24 €	2.361,75 €

Programa de Servicio: 320 Administración General de educación.

7183656	1	Disco duro	106,99 €	2170	8	12,50%	0,62 €	0,62 €	106,37 €
---------	---	------------	----------	------	---	--------	--------	--------	----------

Resumen de la Cuenta de Servicio: 320 Administración General de educación.

Núm. de Registros:	Dotación del Ejercicio:	Valor en Inventario:	Amortización Acumulada:	Valor Neto Contable:
1	0,62 €	106,99 €	0,62 €	106,37 €

Programa de Servicio: 330 Administración General de Cultura.

7183598	1	Mesa Ping Pong	287,97 €	2190	10	10,00%	28,78 €	31,23 €	256,74 €
7183599	1	Mesa de Hockey de aire	181,49 €	2190	10	10,00%	18,14 €	19,68 €	161,81 €
7183600	1	Fútbol plegable	181,48 €	2190	10	10,00%	18,14 €	19,68 €	161,80 €

Resumen de la Cuenta de Servicio: 330 Administración General de Cultura.

Núm. de Registros:	Dotación del Ejercicio:	Valor en Inventario:	Amortización Acumulada:	Valor Neto Contable:
3	65,06 €	650,94 €	70,58 €	580,36 €

Programa de Servicio: 3321 Bibliotecas públicas.

7183589	1	Libro ""EL PETIT PRINCEP"	19,00 €	2190	10	10,00%	1,15 €	1,15 €	17,85 €
7183594	4	Libro juvenil	51,82 €	2190	10	10,00%	4,44 €	4,44 €	47,38 €
7183595	50	Libro	810,11 €	2190	10	10,00%	65,20 €	65,20 €	744,91 €
7183596	43	Libro	565,75 €	2190	10	10,00%	24,47 €	24,47 €	541,28 €
7183597	33	Libro	525,01 €	2190	10	10,00%	22,56 €	22,56 €	502,45 €

Resumen de la Cuenta de Servicio: 3321 Bibliotecas públicas.

Núm. de Registros:	Dotación del Ejercicio:	Valor en Inventario:	Amortización Acumulada:	Valor Neto Contable:
5	117,82 €	1.971,69 €	117,82 €	1.853,87 €

**Ayuntamiento de EL PUIG DE STA. MARÍA****Rectificación - Año 2018****Inventario General de Bienes y Derechos**

Referido al 31 de Diciembre de 2018

Bienes Muebles

No incluidos en otros epígrafes

(Epígrafe 7º)

Listado por Programa de Servicio

Nº Inv.	Uds	Bien	Valor	Cta. PGCP	Años Amrt.	% de Amort.	Amort. Ejercicio	Amort. Acumul.	Valor. Neto Contable
Programa de Servicio: 333 Equipamientos culturales y museos.									
7183644	8	Foco	1.344,00 €	2160	15	6,67%	4,66 €	4,66 €	1.339,34 €
7183645	1	Splitter	117,99 €	2170	8	12,50%	0,77 €	0,77 €	117,22 €
7183646	8	Cable DMX	128,01 €	2160	15	6,67%	0,44 €	0,44 €	127,57 €
7183647	1	Telón	1.153,84 €	2160	15	6,67%	4,00 €	4,00 €	1.149,84 €
7183648	3	Caja de inyección	177,87 €	2170	8	12,50%	1,16 €	1,16 €	176,71 €
7183649	2	Micrófono	266,20 €	2170	8	12,50%	1,73 €	1,73 €	264,47 €
7183650	3	Pie de micrófono	152,46 €	2160	15	6,67%	0,53 €	0,53 €	151,93 €

Resumen de la Cuenta de Servicio: 333 Equipamientos culturales y museos.

Núm. de Registros:	Dotación del Ejercicio:	Valor en Inventario:	Amortización Acumulada:	Valor Neto Contable:
7	13,29 €	3.340,37 €	13,29 €	3.327,08 €

Programa de Servicio: 338 Fiestas populares y festejos

7183657	1	Contenedor para escenario	1.030,00 €	2160	15	6,67%	1,88 €	1,88 €	1.028,12 €
7183658	1	Escenario	17.517,40 €	2160	15	6,67%	12,79 €	12,79 €	17.504,61 €

Resumen de la Cuenta de Servicio: 338 Fiestas populares y festejos

Núm. de Registros:	Dotación del Ejercicio:	Valor en Inventario:	Amortización Acumulada:	Valor Neto Contable:
2	14,67 €	18.547,40 €	14,67 €	18.532,73 €

Programa de Servicio: 342 Instalaciones deportivas.

7183608	1	Red parabalones	2.509,54 €	2160	15	6,67%	140,16 €	140,16 €	2.369,38 €
7183609	1	Portería	1.331,00 €	2160	15	6,67%	71,42 €	71,42 €	1.259,58 €
7183610	1	Tablón anuncios	203,28 €	2160	15	6,67%	10,76 €	10,76 €	192,52 €
7183611	1	Escalera piscina	1.994,44 €	2160	15	6,67%	111,02 €	111,02 €	1.883,42 €
7183612	1	Enseres varios	1.808,43 €	2160	15	6,67%	88,79 €	88,79 €	1.719,64 €
7183613	1	Desbrozadora	295,00 €	2140	15	6,67%	13,57 €	13,57 €	281,43 €
7183614	1	Red parabalones	1.433,25 €	2160	15	6,67%	58,33 €	58,33 €	1.374,92 €
7183615	1	Secadora	345,00 €	2140	15	6,67%	5,73 €	5,73 €	339,27 €
7183616	1	Pértiga telescópica	225,99 €	2160	15	6,67%	2,19 €	2,19 €	223,80 €
7183617	1	Cartel vinilo	762,30 €	2160	15	6,67%	4,87 €	4,87 €	757,43 €
7183618	1	Vinilo	89,54 €	2160	15	6,67%	0,29 €	0,29 €	89,25 €
7183621	1	Máquina herbicida	111,32 €	2140	15	6,67%	4,39 €	4,39 €	106,93 €
7183659	1	Camilla	1.090,21 €	2160	15	6,67%	52,53 €	52,53 €	1.037,68 €

**Ayuntamiento de EL PUIG DE STA. MARÍA****Rectificación - Año 2018****Inventario General de Bienes y Derechos**

Referido al 31 de Diciembre de 2018

Bienes Muebles

No incluidos en otros epígrafes

(Epígrafe 7º)

Listado por Programa de Servicio

Nº Inv.	Uds	Bien	Valor	Cta. PGCP	Años Amrt.	% de Amort.	Amort. Ejercicio	Amort. Acumul.	Valor. Neto Contable
---------	-----	------	-------	-----------	------------	-------------	------------------	----------------	----------------------

Resumen de la Cuenta de Servicio: 342 Instalaciones deportivas.

Núm. de Registros:	Dotación del Ejercicio:	Valor en Inventario:	Amortización Acumulada:	Valor Neto Contable:
13	564,05 €	12.199,30 €	564,05 €	11.635,25 €

Programa de Servicio: 920 Administración General.

7183601	6	Ordenador	2.696,11 €	2170	8	12,50%	75,66 €	75,66 €	2.620,45 €
7183630	1	Enrollables	813,66 €	2160	15	6,67%	42,03 €	42,03 €	771,63 €
7183637	1	Disco duro	86,39 €	2170	8	12,50%	3,52 €	3,52 €	82,87 €
7183640	3	Bandera institucional	351,13 €	2160	15	6,67%	4,93 €	4,93 €	346,20 €
7183641	1	Minicadena	169,00 €	2170	8	12,50%	4,86 €	4,86 €	164,14 €
7183642	1	Mesa con estante	171,82 €	2160	15	6,67%	1,51 €	1,51 €	170,31 €
7183643	1	Reloj	3.186,99 €	2160	15	6,67%	12,80 €	12,80 €	3.174,19 €
7183654	1	Placa	63,16 €	2190	10	10,00%	1,66 €	1,66 €	61,50 €
7183660	1	SWITCH	299,90 €	2170	8	12,50%	2,05 €	2,05 €	297,85 €
7183661	10	Batería	219,00 €	2170	8	12,50%	1,50 €	1,50 €	217,50 €
7183662	8	Monitor	959,20 €	2170	8	12,50%	6,57 €	6,57 €	952,63 €
7183663	2	Monitor	220,60 €	2170	8	12,50%	1,51 €	1,51 €	219,09 €
7183665	1	Rejas almacén playa	1.234,20 €	2190	10	10,00%	41,22 €	41,22 €	1.192,98 €

Resumen de la Cuenta de Servicio: 920 Administración General.

Núm. de Registros:	Dotación del Ejercicio:	Valor en Inventario:	Amortización Acumulada:	Valor Neto Contable:
13	199,81 €	10.471,16 €	199,81 €	10.271,35 €

Programa de Servicio: 926 Comunicaciones internas.

7183655	1	Memoria RAM	94,30 €	2170	8	12,50%	0,55 €	0,55 €	93,75 €
---------	---	-------------	---------	------	---	--------	--------	--------	---------

Resumen de la Cuenta de Servicio: 926 Comunicaciones internas.

Núm. de Registros:	Dotación del Ejercicio:	Valor en Inventario:	Amortización Acumulada:	Valor Neto Contable:
1	0,55 €	94,30 €	0,55 €	93,75 €



Ayuntamiento de EL PUIG DE STA. MARÍA

Rectificación - Año 2018

Inventario General de Bienes y Derechos

Referido al 31 de Diciembre de 2018

Bienes Muebles

No incluidos en otros epígrafes

(Epígrafe 7º)

Listado por Programa de Servicio

Nº Inv.	Uds	Bien	Valor	Cta. PGCP	Años Amrt.	% de Amort.	Amort. Ejercicio	Amort. Acumul.	Valor. Neto Contable
---------	-----	------	-------	-----------	------------	-------------	------------------	----------------	----------------------

Número total de bienes en estado ALTA: **82 Registros**

Número de unidades en estado ALTA: **318**

Valor total de Bienes en estado ALTA: **98.769,58 €**

Amortización Acumulada en estado ALTA: **2.723,71 €**

Valor Neto Contable en estado ALTA: **96.045,87 €**

Ayuntamiento del Puig de Santa María

Rectificación del Inventario General de Bienes y Derechos referido al 31 de Diciembre de 2018



AMORTIZACIONES

Amortizaciones de los bienes actualizados



Ayuntamiento de EL PUIG DE STA. MARÍA

Rectificación - Año 2018

Inventario General de Bienes y Derechos

Referido al 31 de Diciembre de 2018

VALORES de la RECTIFICACIÓN ANUAL

Valores y Amortizaciones de Bienes (por Cuenta PGCP)

Cuenta del P.G.C.P.	Periodo Amort.	Núm. de Registros	Dotación del Ejercicio	Valor en Inventario	Amortización Acumulada	Valor Neto Contable
Epígrafe 1: Bienes Inmuebles						
2100 = Terrenos y bienes naturales (Rústicos)		11		-3,00 €		-3,00 €
2101 = Terrenos y bienes naturales (Urbanos)		1		-2.254.190,80 €		-2.254.190,80 €
2111 = Construcciones (Urbanas)	30	5	110,21 €	145.449,16 €	110,21 €	145.338,95 €
2120 = Infraestructuras (Rústicas)	30	6	186,49 €	107.457,07 €	187,53 €	107.279,54 €
2121 = Infraestructuras (Urbanas)	30	6	332,24 €	702.997,41 €	332,24 €	702.665,17 €
2150 = Instalaciones técnicas (afectan al valor del inmueble)	20	1	50,01 €	121.776,56 €	50,01 €	121.726,55 €
2200 = Inversiones en terrenos (Rústicos)		1		1,00 €		1,00 €
2201 = Inversiones en terrenos (Urbanos)		1		2.254.190,80 €		2.254.190,80 €
TOTAL EPIG-1:		32 Registros	678,96 €	1.077.678,20 €	680,00 €	5.585.395,80 €

Epígrafe 2: Derechos Reales

Epígrafe 3: Bienes Inmuebles del Patrimonio Histórico-Artístico-Cultural

Epígrafe 3: Muebles del Patrimonio Histórico-Artístico-Cultural



Ayuntamiento de EL PUIG DE STA. MARÍA

Rectificación - Año 2018

Inventario General de Bienes y Derechos

Referido al 31 de Diciembre de 2018

VALORES de la RECTIFICACIÓN ANUAL

Valores y Amortizaciones de Bienes (por Cuenta PGCP)

Cuenta del P.G.C.P.	Periodo Amort.	Núm. de Registros	Dotación del Ejercicio	Valor en Inventario	Amortización Acumulada	Valor Neto Contable
---------------------	----------------	-------------------	------------------------	---------------------	------------------------	---------------------

Epígrafe 4.1 : Valores Mobiliarios

Epígrafe 5: Elementos de Transporte

** ALTAS **

2180 = Elementos de transporte	10	1	49,97 €	500,00 €	250,00 €	250,00 €
---------------------------------------	----	---	---------	----------	----------	----------

TOTALES:	1 Registro		49,97 €	500,00 €	250,00 €	250,00 €
-----------------	-------------------	--	----------------	-----------------	-----------------	-----------------

** BAJAS **

2180 = Elementos de transporte	10	3	314,74 €	3.150,00 €	453,96 €	2.696,04 €
---------------------------------------	----	---	----------	------------	----------	------------

TOTALES:	3 Registros		314,74 €	3.150,00 €	453,96 €	2.696,04 €
-----------------	--------------------	--	-----------------	-------------------	-----------------	-------------------

Epígrafe 7 : Mobiliario no incluido en otros Epígrafes

** ALTAS **

2140 = Maquinaria	15	6	154,11 €	3.110,15 €	154,11 €	2.956,04 €
--------------------------	----	---	----------	------------	----------	------------

2141 = Utillaje	5	4	38,07 €	568,71 €	38,07 €	530,64 €
------------------------	---	---	---------	----------	---------	----------

2151 = Otras instalaciones (no afectan al valor del inmueble)	20	1	18,06 €	834,90 €	18,06 €	816,84 €
--	----	---	---------	----------	---------	----------

2160 = Mobiliario General	15	26	882,87 €	41.973,24 €	882,87 €	41.090,37 €
----------------------------------	----	----	----------	-------------	----------	-------------

2162 = Mobiliario Urbano	15	22	1.160,59 €	40.449,05 €	1.160,59 €	39.288,46 €
---------------------------------	----	----	------------	-------------	------------	-------------



Ayuntamiento de EL PUIG DE STA. MARÍA

Rectificación - Año 2018

Inventario General de Bienes y Derechos

Referido al 31 de Diciembre de 2018

VALORES de la RECTIFICACIÓN ANUAL

Valores y Amortizaciones de Bienes (por Cuenta PGCP)

Cuenta del P.G.C.P.	Periodo Amort.	Núm. de Registros	Dotación del Ejercicio	Valor en Inventario	Amortización Acumulada	Valor Neto Contable
2170 = Equipos para procesos de información	8	12	100,49 €	5.413,55 €	100,49 €	5.313,06 €
2190 = Otro inmovilizado material (Muebles)	10	11	364,00 €	6.419,98 €	369,53 €	6.050,45 €
TOTALES:		82 Registros	2.718,19 €	98.769,58 €	2.723,71 €	96.045,87 €